

MERVEILLES DE LA NATURE SCHÖNHEITEN DER NATUR

17



Valrando

nos partenaires | unsere Partner



Schweizer
Wanderwege



*Il est bien connu que la beauté
est dans l'œil de celui qui regarde.*

Oskar Wilde

C'est pourquoi établir une liste de merveilles incontournables peut s'avérer délicat, surtout lorsque l'on dispose d'un éventail aussi vaste que celui du Valais.

Dans cette brochure, nous avons choisi de vous proposer des itinéraires permettant d'admirer quelques-unes des merveilles naturelles de notre canton les plus célèbres à l'échelle mondiale. Mais nous tenions également à mettre en avant des trésors moins connus méritant tout autant à être célébrés.

Laissez-vous charmer et émerveiller par les splendeurs que notre canton a à offrir!

**Schönheit liegt bekanntlich
im Auge des Betrachters.**

Oskar Wilde

So ist es immer schwierig eine Liste von Best-offs zu verfassen, vor allem wenn man eine unendlich grosse Auswahl hat, wie sie das Wallis bietet.

In der vorliegenden Broschüre haben wir uns für ein paar ganz grosse, weltbekannte Schönheiten der Natur entschieden. Wir wollten aber auch weniger bekannte Kleinode nicht vergessen, welche es verdienen, für einmal ins Rampenlicht gestellt zu werden.

Lassen Sie sich verführen und bezaubern von den Schönheiten, welche unser Kanton zu bieten hat!

Situation géographique | Übersichtskarte



Explication des pictogrammes | Zeichenerklärung



Bus
Bus



Restauration possible
Verpflegung unterwegs möglich



Temps de marche effectif
Effektive Wanderzeiten



Train
Zug



Remontée mécanique
Seilbahn



Carte touristique
Wanderkarte



Longueur
Länge

01

02

03

04

05

06

07

08

09

10

11

12

pas envisageable
nicht machbar

envisageable
machbar

idéal
optimal



Randonnée
Wanderung



Randonnée de montagne
Bergwanderung



Déconseillé aux personnes
sujettes au vertige
Nur für Schwindelfreie



Montée
Aufstieg



Descente
Abstieg



© Patrick Güller

01 Cornettes de Bise – Lac de Taney



Miex – Col de Verne – Cornettes de Bise – Loz – Lac de Taney – Miex



6h45



16,8 km



1450 m



1450 m



272T St-Maurice
Monthey 1:25000

01 02 03 04 05 06 07 08 09 10 11 12

Le Flon



Lac de Taney



02 Dents du Midi



Morgins – Savolaire – Camparin – Morgins



2h05



6,7 km



340 m



340 m



272T St-Maurice
Val d'Illeiez 1:25 000

01 02 03 04 05 06 07 08 09 10 11 12

Morgins



Buvette de Savolaire



03 Les Follatères

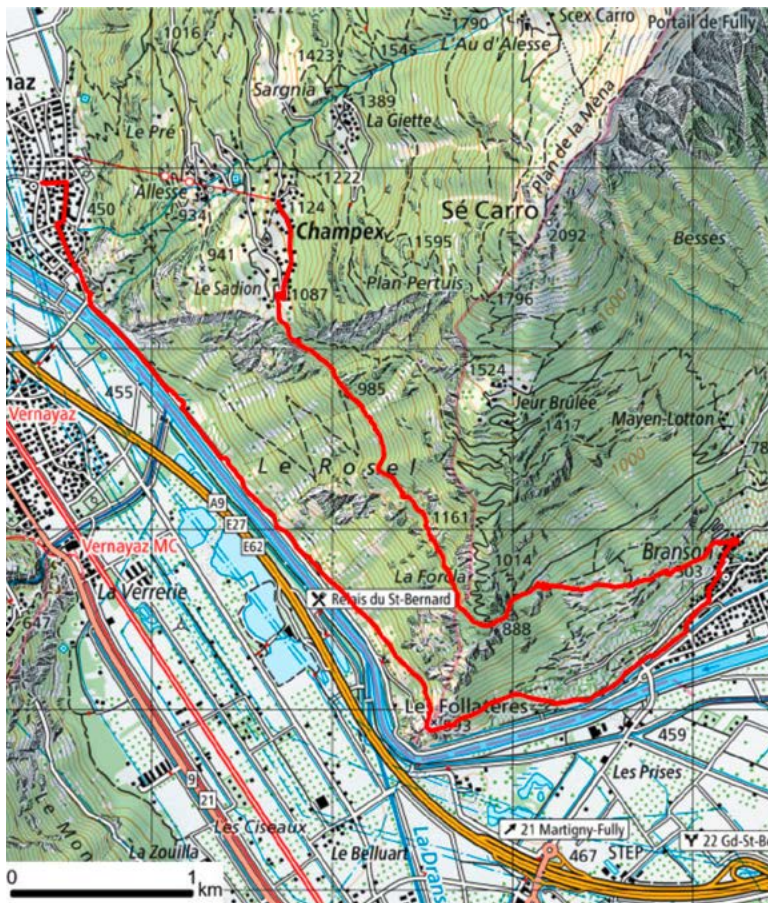

Champex-d'Alesse – Le Rosel – Branson –
Les Follatères – Dorénaz



3h 15



11,3 km



216 m



890 m



272T St-Maurice
282T Martigny

Dent de Morcles 1:25 000
Sembrancher 1:25 000

- 01
- 02
- 03
- 04
- 05
- 06
- 07
- 08
- 09
- 10
- 11
- 12

Champex-d'Alesse



Branson



Dorénaz



04 Muveran – Lac de Derborence

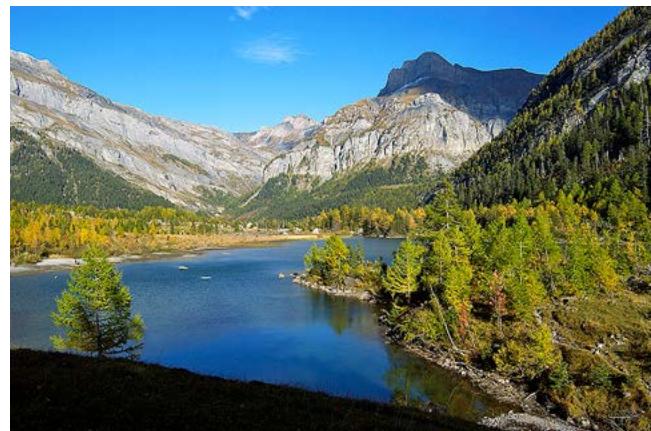

Ovronnaz – Col de la Forcle – Alpage de Dorbon – Lac de Derborence



6h45



17,5 km



1390 m



1305 m



272T St-Maurice
Dent de Morcles 1:25 000

01 02 03 04 05 06 07 08 09 10 11 12

Ovronnaz



Alpage de Dorbon



Derborence



05 Mélèzes/Lärchen de Balavaux – Jardin japonais/Japanischer Garten

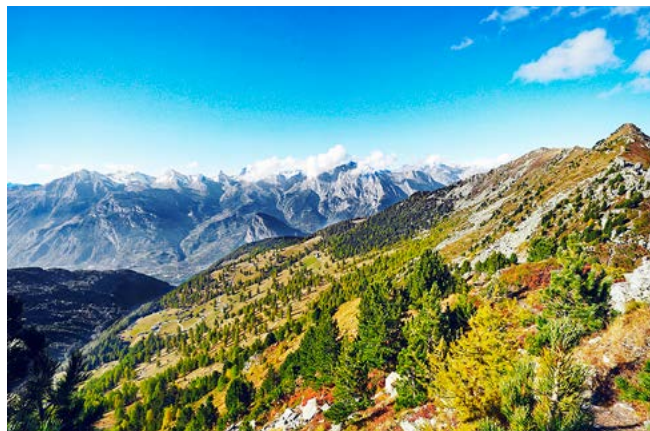
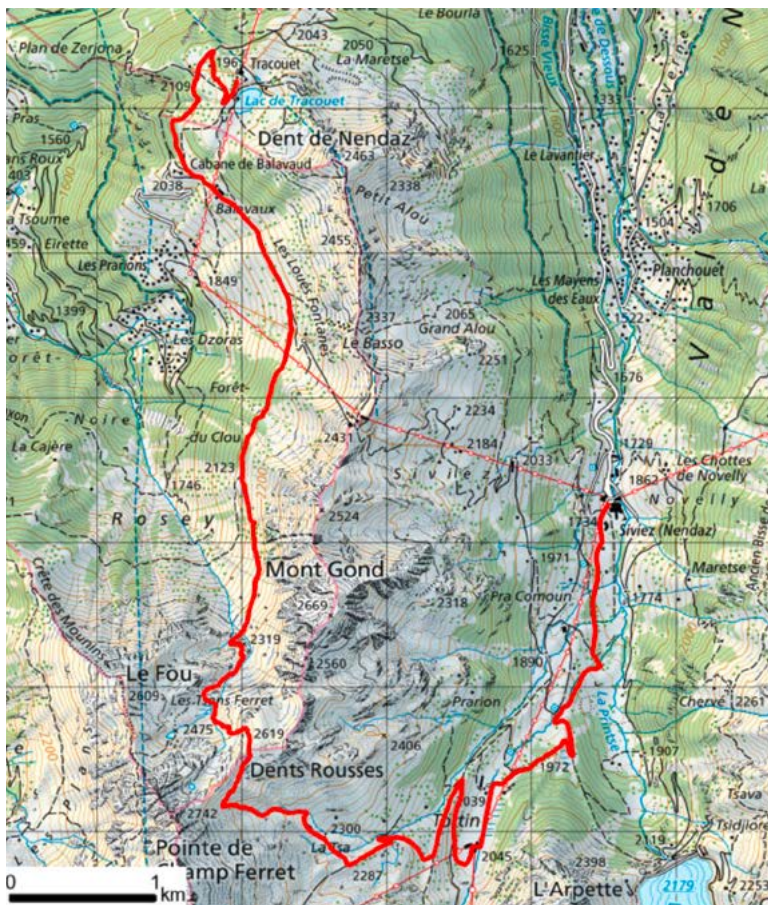

Tracouet – Cabane de Balavaux – Forêt de Balavaux –
Jardin japonais – Tortin – Siviez



4h35



14 km



585 m



1045 m



273T Montana
283T Arolla

Sion 1:25000

Rosablanche 1:25000

01 02 03 04 05 06 07 08 09 10 11 12

Tracouet  

Cabane de Balavaux 

Tortin  

Siviez   



06 Lac du Grand-Désert – Rosablanche



Barrage de la Grande-Dixence – Cab. de Prafleuri –
Col de Prafleuri – Lac du Grand Désert – Cab. St. Laurent –
Lac de Cleuson – Siviez



6h30



18,5 km



1065 m



1470 m



283T Arolla
Rosablanche 1:25000

- 01
- 02
- 03
- 04
- 05
- 06
- 07
- 08
- 09
- 10
- 11
- 12

Barrage de la Grande Dixence

Cab. de Prafleuri Cab. St. Laurent

Siviez



07 Ferpècle – Dent Blanche

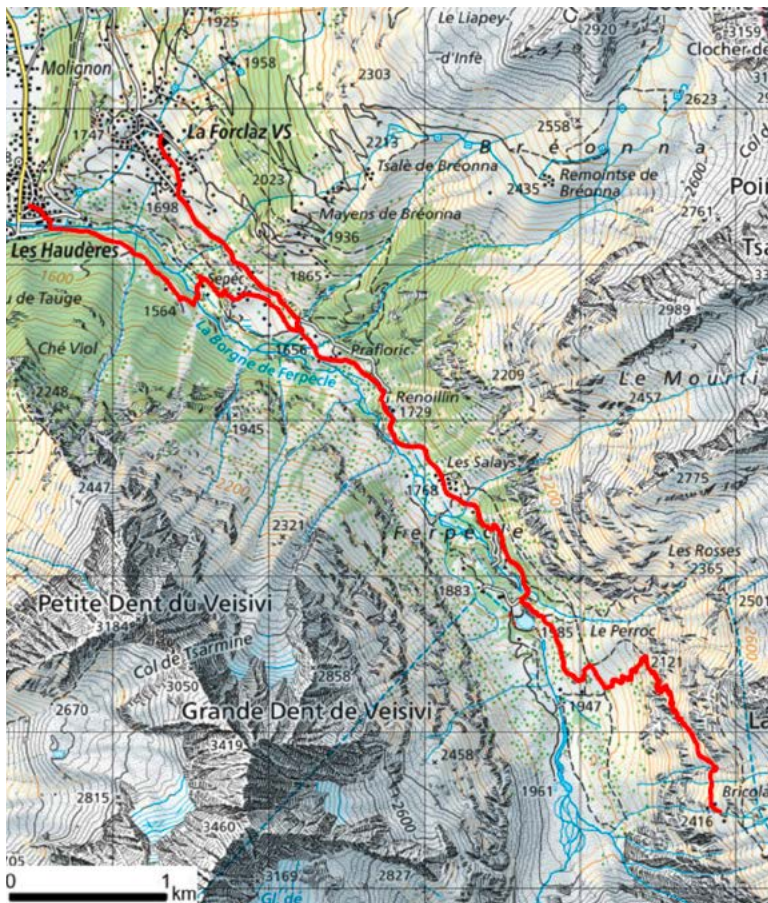

Les Haudères – Sepéc – Ferpècle – Bricola –
Ferpècle – La Forclaz



6h00



15,9 km



1210 m



935 m



283T Arolla
Évolène 1:25000

01 02 03 04 05 06 07 08 09 10 11 12

Les Haudères



La Forclaz



08 Glacier de la Plaine Morte

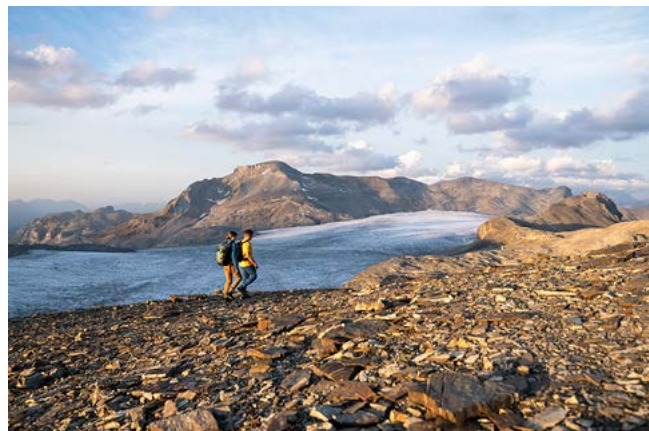

Glacier de la Plaine Morte – Wildstrubelhütte – Col du Rawil – Lac de Téné – Lac de Tsezurier



4h55



14,6 km



475 m



1575 m



263T Wildstrubel
Lenk 1:25 000

Gemmi 1:25 000
St. Léonard 1:25 000

01 02 03 04 05 06 07 08 09 10 11 12

Glacier de la plaine Morte



Wildstrubelhütte



Barrage de Tsezurier



09 Gemmi – Lämmerenboden – Lämmerensee – Daubensee

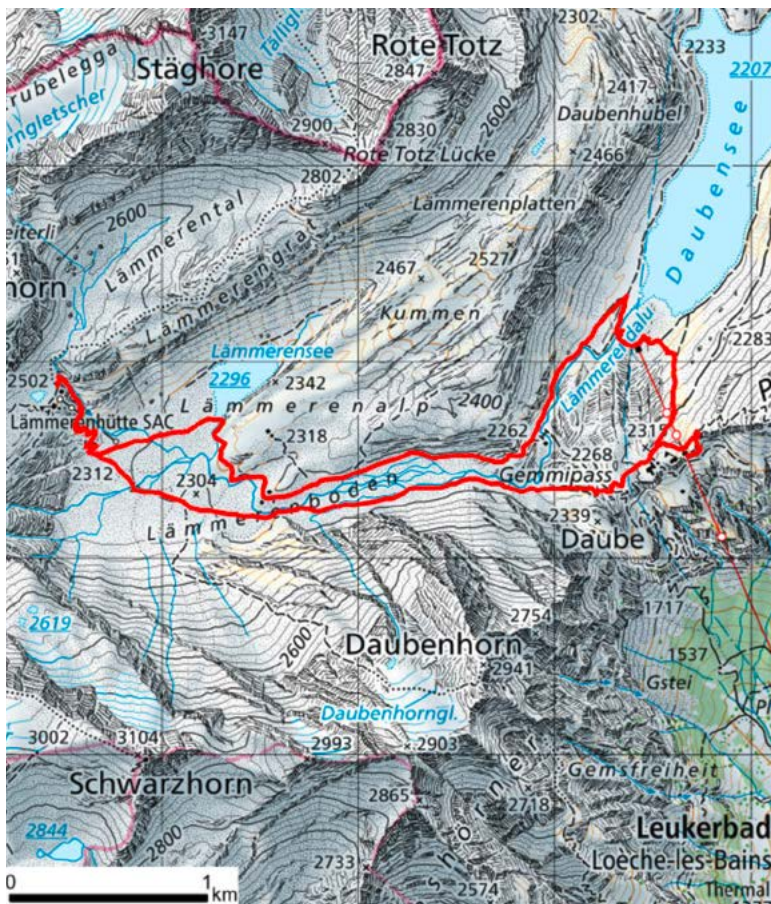

Gemmi – Daubensee – Lämmerenhütte – Gemmi



3h30



11 km



535 m



535 m



263T Wildstrubel
Leukerbad 1:25000

01 02 03 04 05 06 07 08 09 10 11 12

Gemmipass



Lämmerenhütte



10 Illgraben – Feschiljuschlucht – Pfywald/Forêt de Finges – wilder Rotten/Rhône sauvage



Jeizinen – Erschmatt – Brentjong – Leuk Stadt – Leuk Bahnhof



3h15



11,1 km



215 m



1110 m



274T Visp
273T Montana

Leukerbad 1:25000



Jeizinen
Leuk Stadt

Erschmatt
Leuk Bahnhof



11 Jolischlucht auf drei Höhenstufen / sur trois niveaux d'altitude

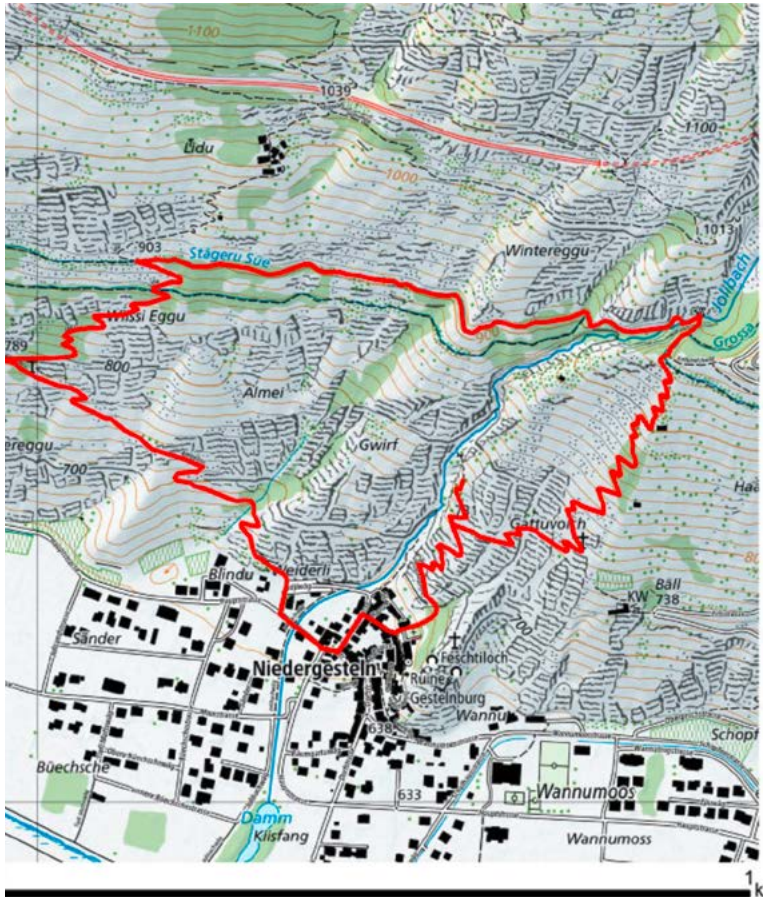

Niedergesteln – Jolischlucht – Niedergesteln



1 h 35



3,6 km



355 m



355 m



274T Visp
Visp 1:25000

- 01
- 02
- 03
- 04
- 05
- 06
- 07
- 08
- 09
- 10
- 11
- 12



Niedergesteln



12 Matterhorn – Monte Rosa Massiv – Gornergletscher – Gletschergarten



Gornergrat – Riffelberg – Riffelalp – Gletschergarten – Furi



3h30



11,2 km



155 m



1395 m



284T Mischabel
Zermatt 1:25 000

- 01
- 02
- 03
- 04
- 05
- 06
- 07
- 08
- 09
- 10
- 11
- 12

Gornergrat

Riffelberg

Riffelalp

Furi



13 Zwischbergental – Tschawinersee



Zwischbergen Bord – Waira – Tschawinersee –
Waira – Zwischbergen Bord



4h20



9,8 km



955 m



955 m



274T Visp
Simplon 1:25 000

- 01
- 02
- 03
- 04
- 05
- 06
- 07
- 08
- 09
- 10
- 11
- 12



Zwischbergen Bord



14 Grosser Aletschgletscher – Märjelensee



Bettmergrat – Märjela – Eggishorn



3h35



9,7 km



735 m



500 m



264T Jungfrau
Aletsch 1:25 000

- 01
- 02
- 03
- 04
- 05
- 06
- 07
- 08
- 09
- 10
- 11
- 12

Bettmergrat

Gletscherstube Märjelen

Eggishorn



Impressum

Éditeur | **Herausgeber** © Valrando, Sion
Série 17/2024

Tirage | **Auflage** 10 000 Ex.

Source | **Quelle** Bundesamt für Landestopografie swisstopo

Copyright photos | **Fotos**

Page de titre | Titelseite: © Aletsch Arena/Marco Schnyder

01: Lac de Taney © OT de Vouvry

02: Dents du Midi © jbbieuville

03: Les Follatères © OT de Fully

04: Lac de Derborence © Les Côteaux du soleil

05: Forêt de Balavaux © Élodie Moos

06: Lac du Grand Désert © Élodie Moos

07: Ferpècle © David Zuber

08: Glacier de la Plaine Morte © Patrick Guller

09: Lämmerenboden © @chrissiest.st

10: Illgraben © Stella Schnuppe

11: Jolischlucht © Gemeinde Niedergesteln

12: Matterhorn © Zermatt Tourismus

13: Tschawinersee © Brig Simplon

14: Aletschgletscher © Valrando

Impression et graphisme | **Druck und Grafik**
Valmedia AG, Visp

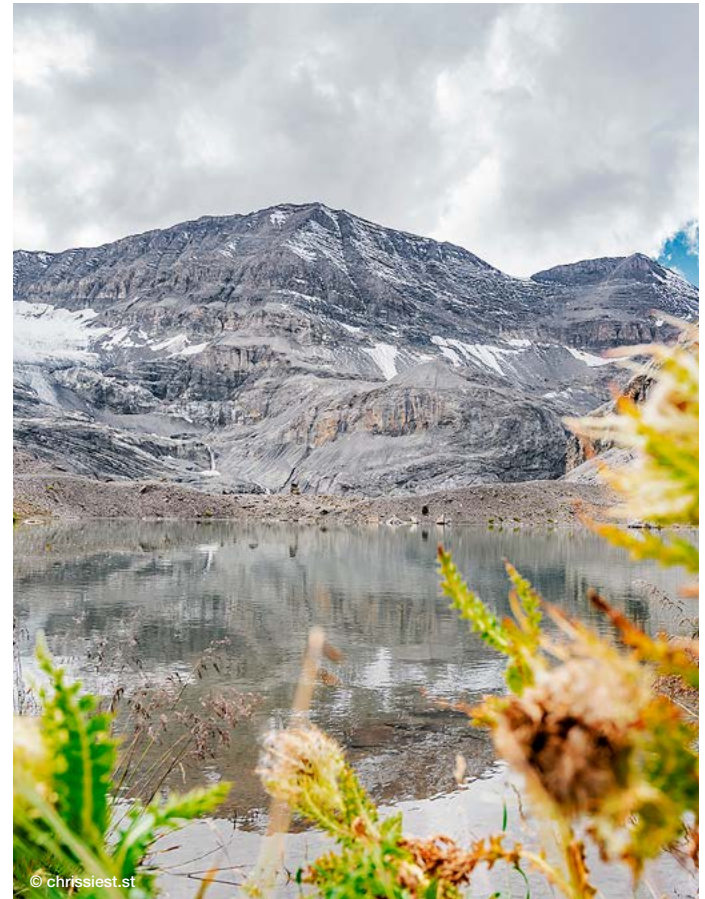

© chrissiest.st

Deine Challenge, deine Karte

Der Weg zum Abenteuer mit deiner mySwissMap

Ton challenge, ta carte

Ton aventure démarre avec mySwissMap



wissen wohin
savoir où

swisstopo



Schweizerische Eidgenossenschaft
Confédération suisse
Confederazione Svizzera
Confederaziun svizra

Bundesamt für Landestopografie swisstopo
Office fédéral de topographie swisstopo

Jetzt ausprobieren und gleich bestellen
Essayez et commandez dès maintenant
swisstopo.ch/myswissmap

