

SUR LES SENTIERS BLANCS AUF WEISSEN PFADEN

15



nos partenaires | unsere Partner



«Il faut toujours un hiver
pour bercer un printemps.»

Anatole France

«Ohne die Kälte des Winters
gäbe es die Wärme
des Frühlings nicht.»

Ho Chi Minh

Les indicateurs en hiver
Die Winterbeschilderung

Chemin de Randonnée hivernale
Winterwanderwege

	D. rapprochée	45 min
	D. d'itinéraire	1h 30 min
	D. d'itinéraire	2h 20 min



Indication en heures et minutes
Angaben in Stunden und Minuten

En fonction de l'enneigement et des conditions d'avalanche, pensez à vous renseigner auprès de la destination touristique afin de vérifier l'ouverture et la praticabilité des itinéraires. L'application «White Risk» du SLF/WSL fournit également de plus amples informations.

Itinéraire de raquettes à neige
Schneeschuhrouten

	Nahziel	2,0 km
	Routenziel	5,2 km
	Routenziel	3,5 km



Indications en km
Angaben in km

Je nach Schnee- und Lawinverhältnissen sollten Sie sich bei der Destination erkundigen, ob die Routen offen und begehbar sind. Weitere Auskünfte gibt es auch beim App «White Risk» des SLF/WSL.

Situation géographique | Übersichtskarte



Explication des pictogrammes | Zeichenerklärung



Bus
Bus



Restauration possible
Verpflegung unterwegs möglich



Temps de marche effectif
Effektive Wanderzeiten



Train
Zug



Remontée mécanique
Seilbahn



Funiculaire
Standseilbahn



Carte touristique
Wanderkarte

01 02 03 04 05 06 07 08 09 10 11 12



Longueur
Länge

pas envisageable
nicht machbar

envisageable
machbar

idéal
optimal



Zone de tranquillité de la faune
Wildruhezone



Chemin de Randonnée hivernale
Winterwanderwege



Itinéraire de raquettes à neige
Schneeschuhrouten



Montée
Aufstieg



Descente
Abstieg



01 Val d'Illiez

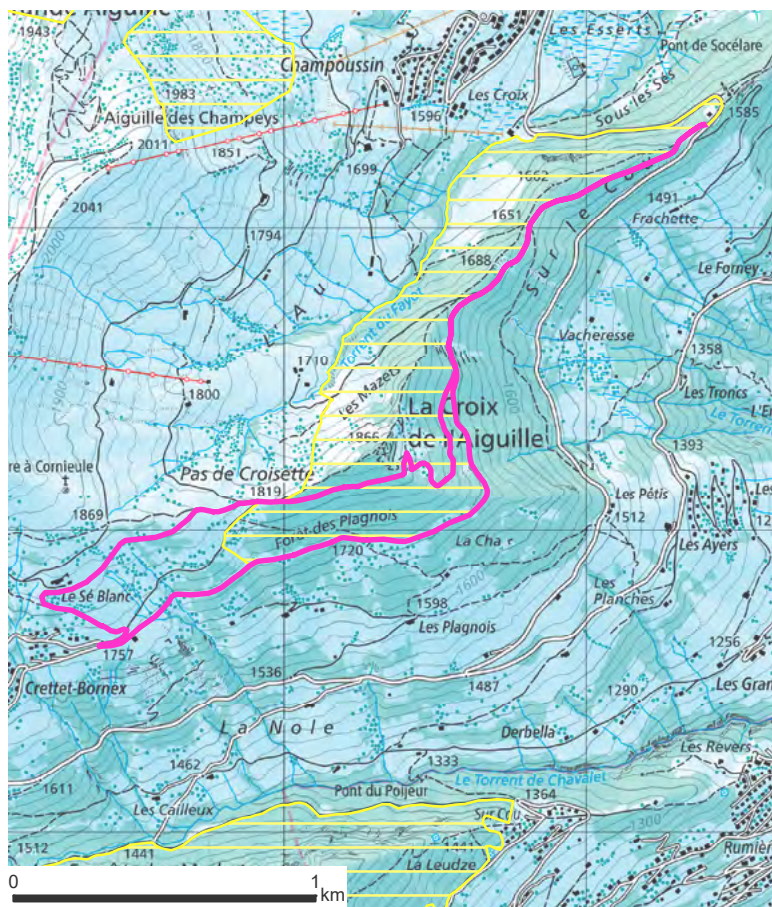

Val d'Illiez La Frâchette – Croix de l'Aiguille – Pas de Croisette –
Le Sé Blanc – Forêt des Plagnois – Croix de l'Aiguille –
Val d'Illiez La Frâchette



3h00



6,9 km



300 m



300 m



272S St-Maurice

- 01
- 02
- 03
- 04
- 05
- 06
- 07
- 08
- 09
- 10
- 11
- 12

Val-d'Illiez La Frâchette

Le Sé Blanc



02 La Fouly

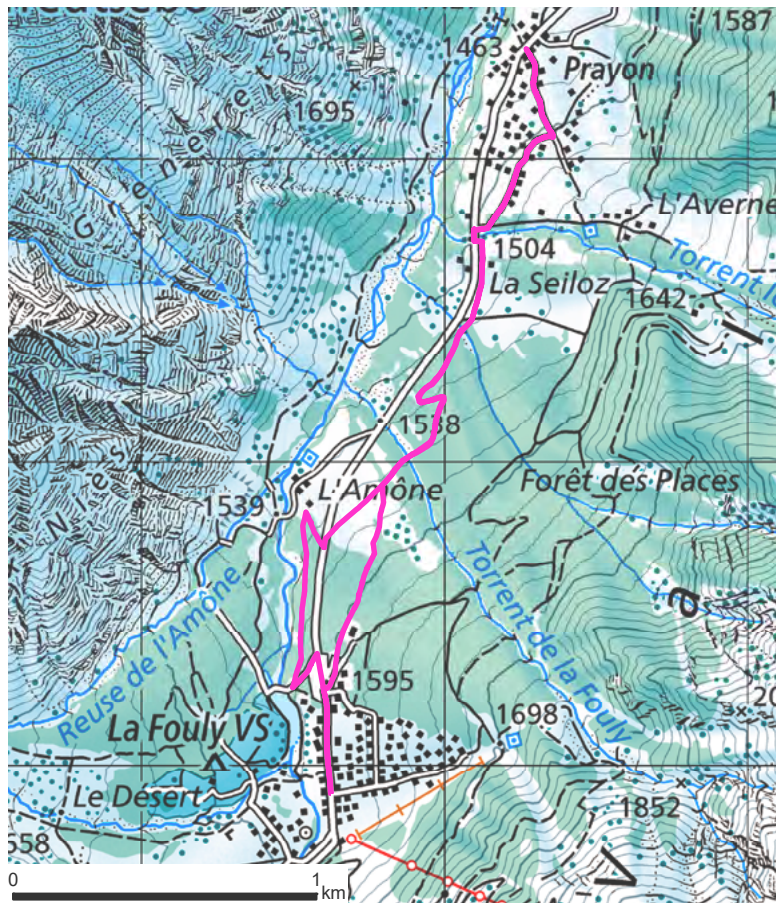

La Fouly – Forêt Derrière – La Seiloz – Prayon –
Le Seiloz – La Fouly



2h35



6,5 km



220 m



220 m



282S Martigny

- 01
- 02
- 03
- 04
- 05
- 06
- 07
- 08
- 09
- 10
- 11
- 12

La Fouly

Prayon



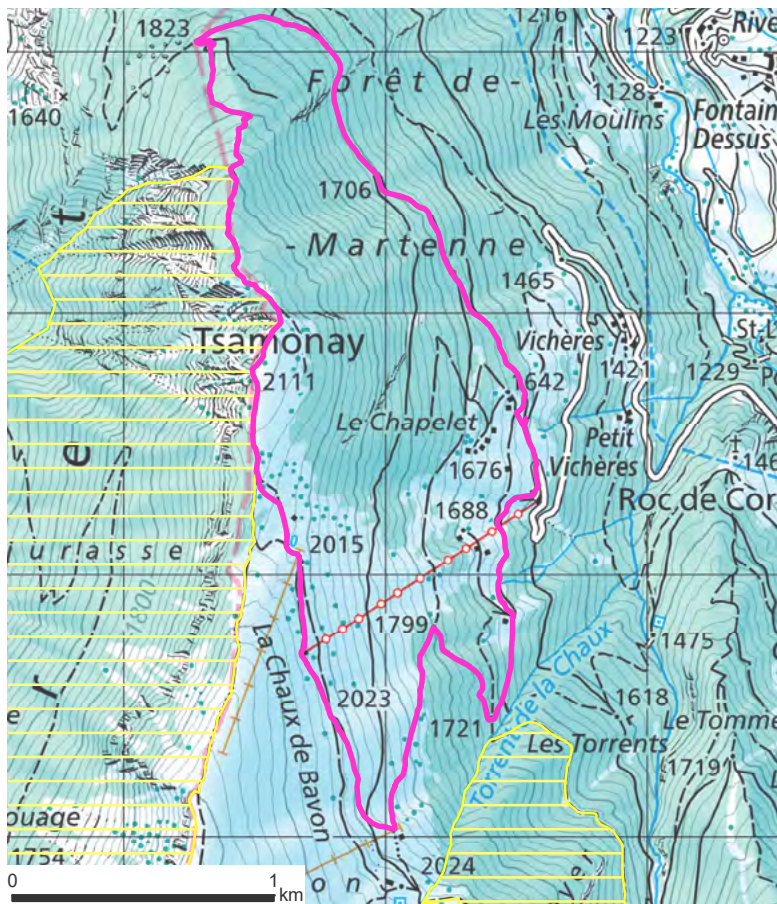

Le Chapelet – Forêt de Martenne – Tsamonay –
La Chaux de Bavon – Plan de la Vouardette – Le Chapelet



4h35



8,6 km



570 m



570 m



282S Martigny

- 01
- 02
- 03
- 04
- 05
- 06
- 07
- 08
- 09
- 10
- 11
- 12

Le Chapelet

La Chaux de Bavon



04 Ovronnaz

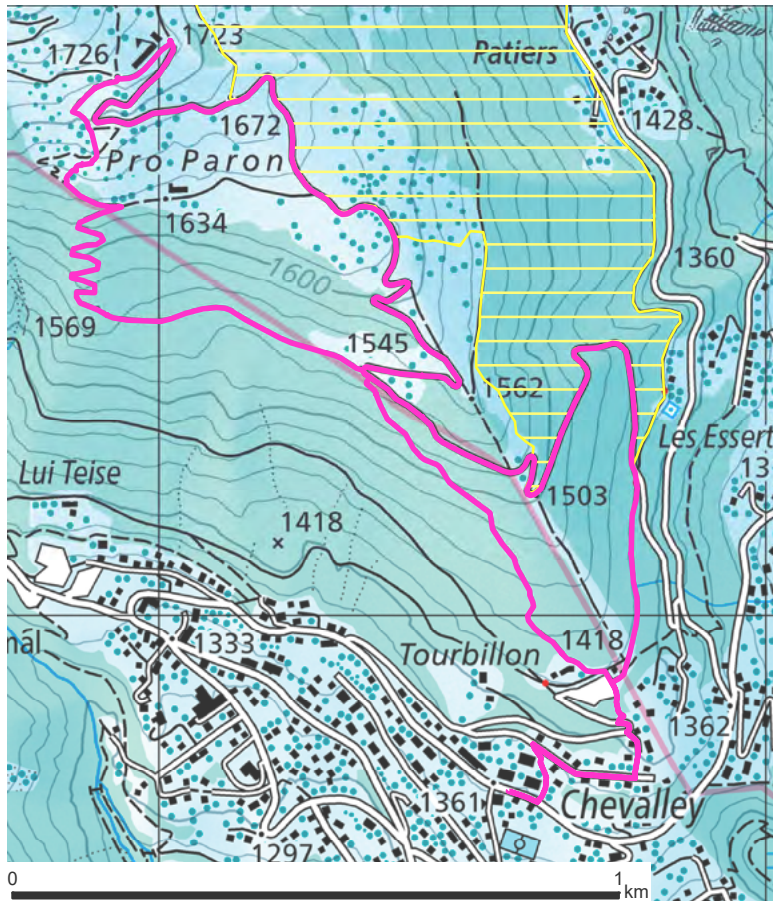

Ovronnaz Chevälley – Pro Paron – Loutse – Pro Paron – Ovronnaz Chevälley



3h10



6 km



385 m



385 m



272S St-Maurice

- 01
- 02
- 03
- 04
- 05
- 06
- 07
- 08
- 09
- 10
- 11
- 12

Ovronnaz Chevälley



Loutse



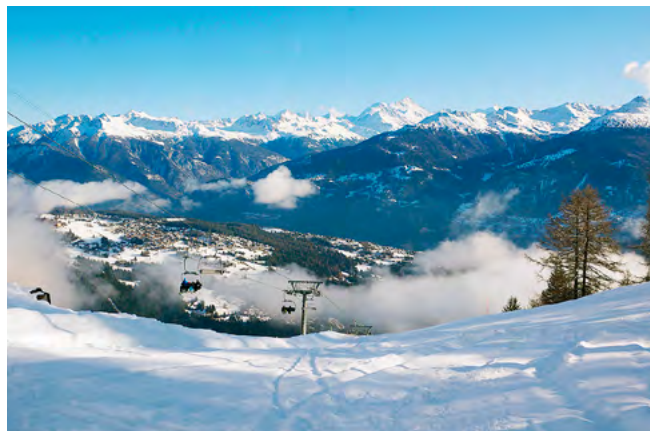
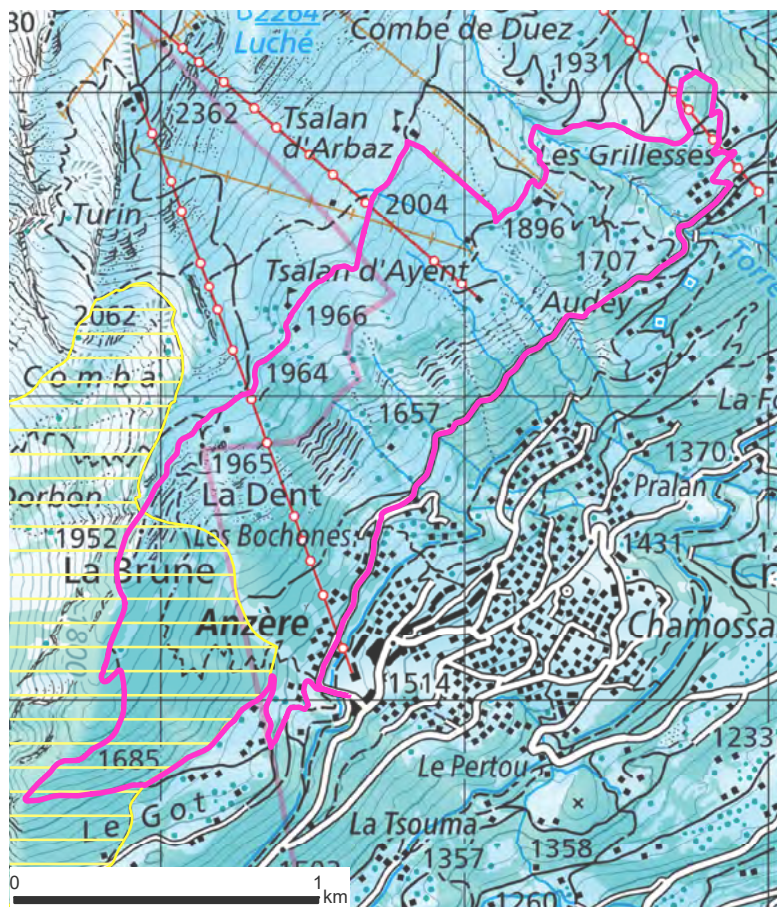

Anzère Télécabine – Plan des Larzes – La Brune – Tsalan d'Ayent – Tsalan d'Arbaz – Les Grillesses – Anzère Télécabine



3h35



9,3 km



490 m



490 m



273S Montana

-
-
-
-
-
-
-
-
-
-
-
-

Anzère Tsalan d'Arbaz

Tsalan d'Ayent
Restaurant du Tsalan



06 Crans-Montana

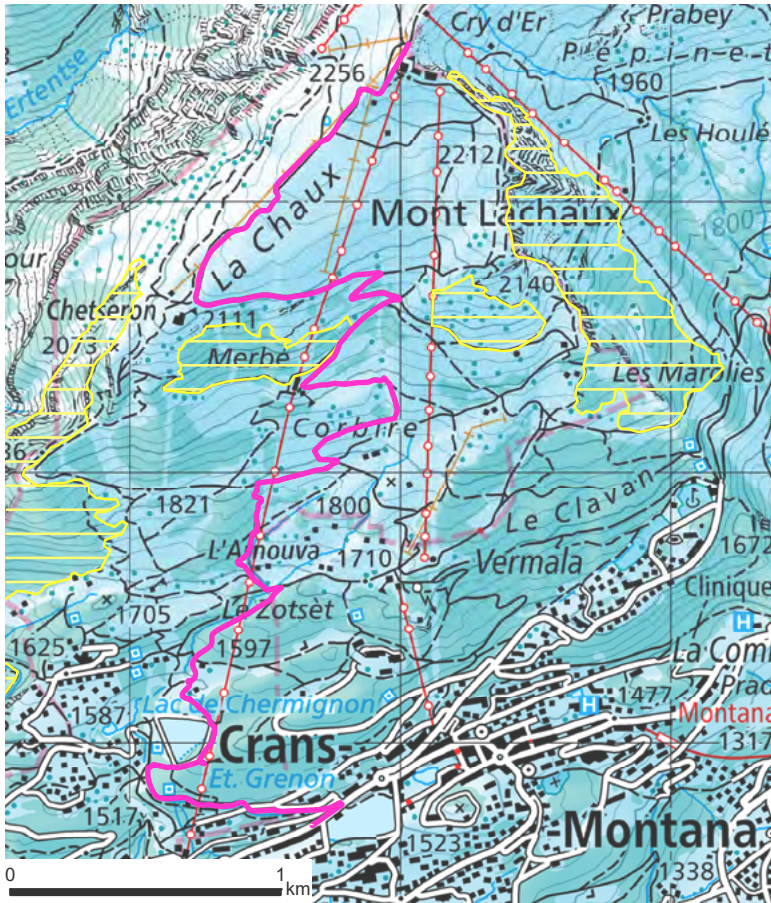

Cry d'Er Télécabine – Chetseron – Merbé – Le Bruhelan – Lac de Chermignon – Étang de Grenon



2h25



6,8 km



35 m



795 m



273S Montana

- 01
- 02
- 03
- 04
- 05
- 06
- 07
- 08
- 09
- 10
- 11
- 12

Cry d'Er 
Merbé 

Chetseron 
Crans-Montana   



07 Chandolin

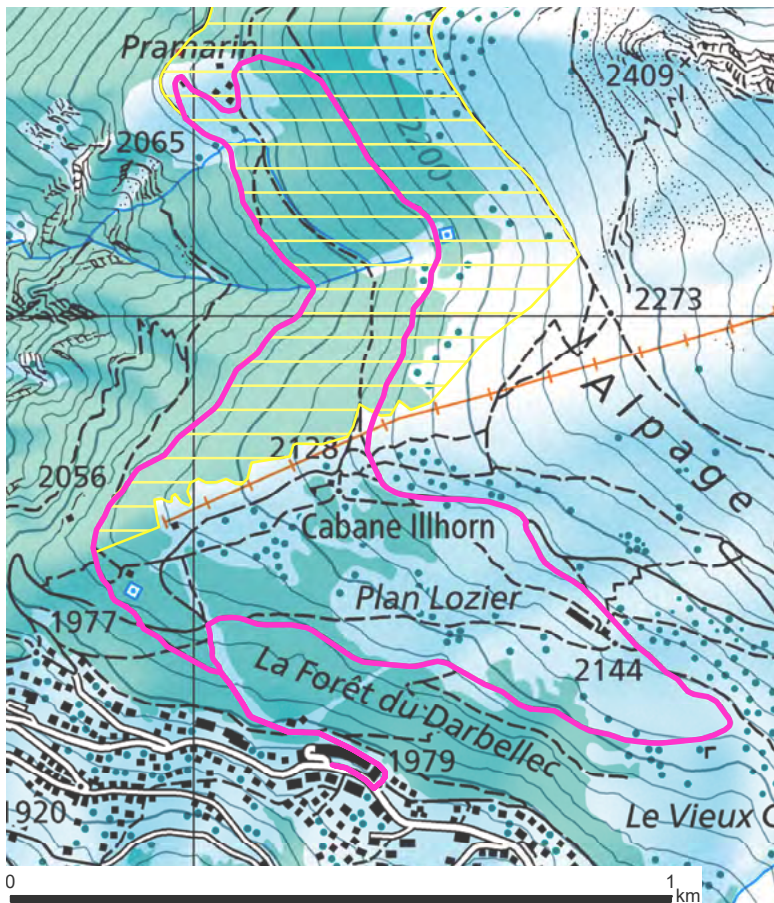

Chandolin Les Plampras – Pramarin – Cabane Illhorn – Plan Lozier – Forêt de Dabellec – Chandolin Les Plampras



2h 15



4,8 km



235 m





235 m



273S Montana

- 01
- 02
- 03
- 04
- 05
- 06
- 07
- 08
- 09
- 10
- 11
- 12

Chandolin 
Cabane Illhorn 



08 Lötschental

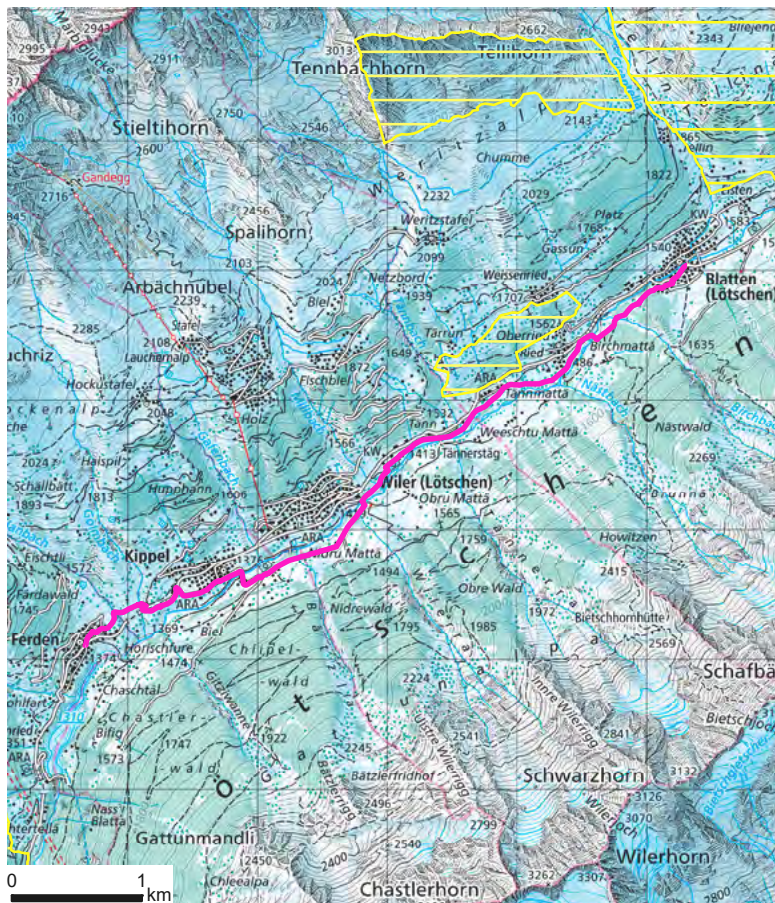

Blatten – Wiler – Kippel – Ferden



2h10



6 km



145 m



300 m



264S Jungfrau

- 01
- 02
- 03
- 04
- 05
- 06
- 07
- 08
- 09
- 10
- 11
- 12

Blatten



Wiler



Kippel



Ferden



09 Zermatt

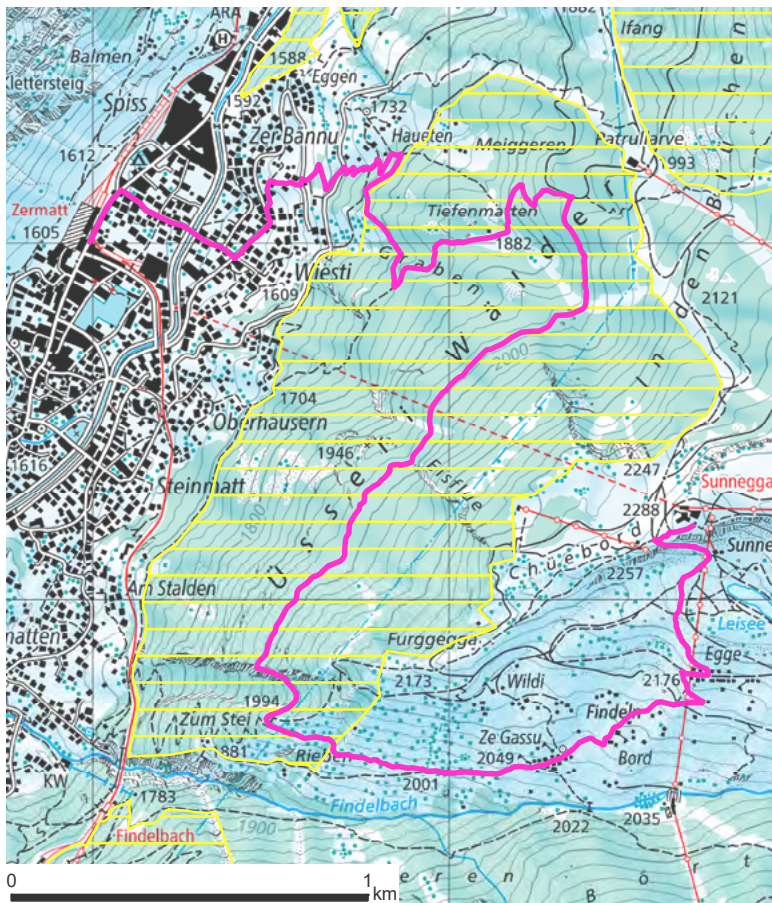

Sunnegga – Fingeln Ze Gassu – Tiefenmatten – Zermatt



2h30



7,1 km



40 m



724 m



284S Mischabel

- 01
- 02
- 03
- 04
- 05
- 06
- 07
- 08
- 09
- 10
- 11
- 12

Sunnegga



EGge



Fingeln



Ze Gassu



Zermatt



10 Grächen

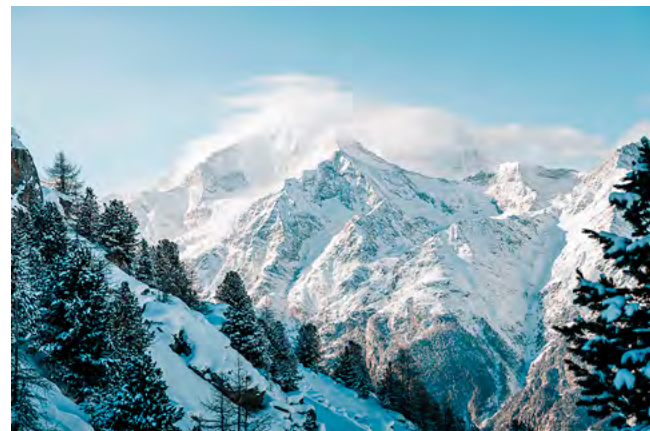
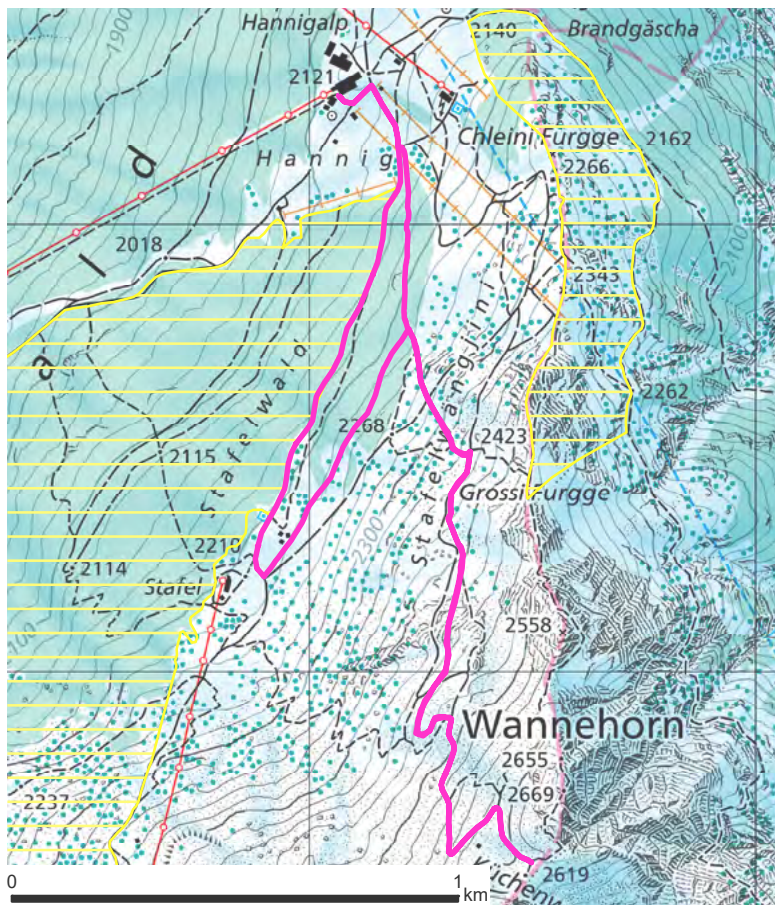

Hannigalp – Grossi Furgge – Küchenwang –
Grossi Furgge – Stafel – Hannigalp



3h40



6,1 km



550 m



550 m



274S Visp

- 01
- 02
- 03
- 04
- 05
- 06
- 07
- 08
- 09
- 10
- 11
- 12

Hannigalp



11 Eischoll – Unterbäch

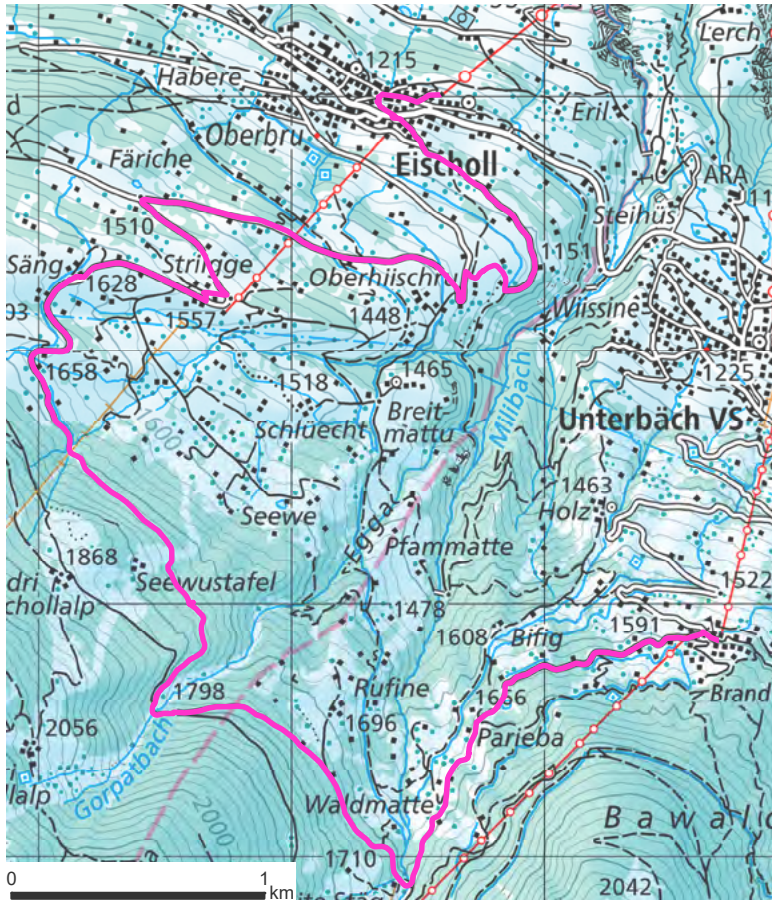

Eischoll – Strigge – Breite Stäg – Brand



3h40



10 km



604 m



221 m



274S Visp

- 01
- 02
- 03
- 04
- 05
- 06
- 07
- 08
- 09
- 10
- 11
- 12

Eischoll

Strigge

Brand



12 Saastal

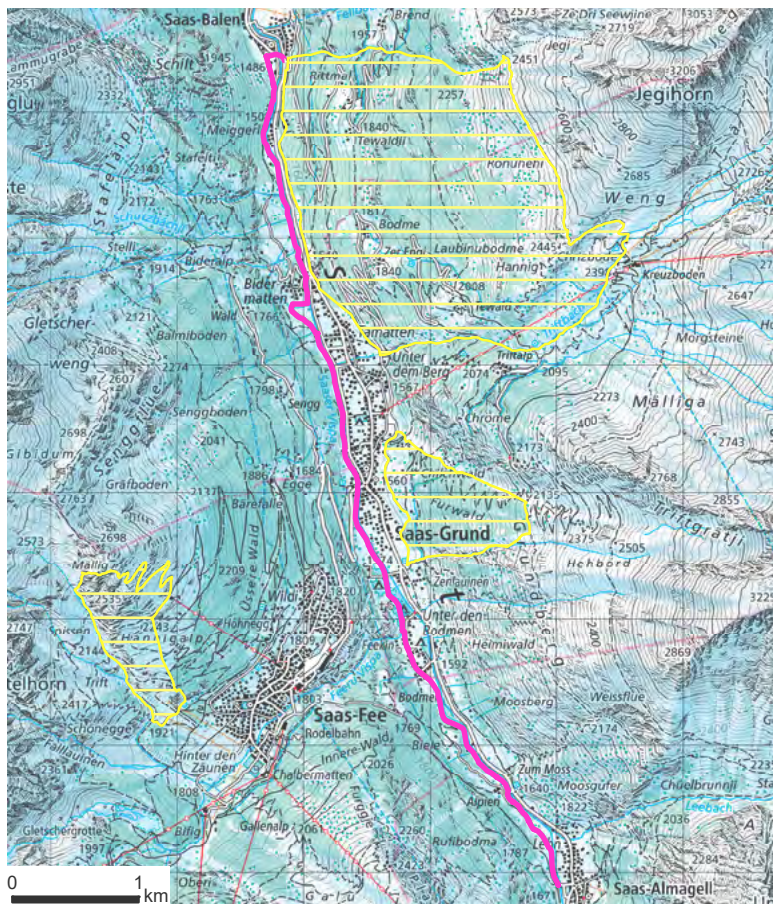

Saas-Almagell – Saas-Grund – Bidermatten – Saas-Balen



2h20



7,8 km



30 m



215 m



274S Visp
284S Mischabel

- 01
- 02
- 03
- 04
- 05
- 06
- 07
- 08
- 09
- 10
- 11
- 12

Saas-Almagell

Saas-Grund

Bidermatten

Saas-Balen



13 Rosswald

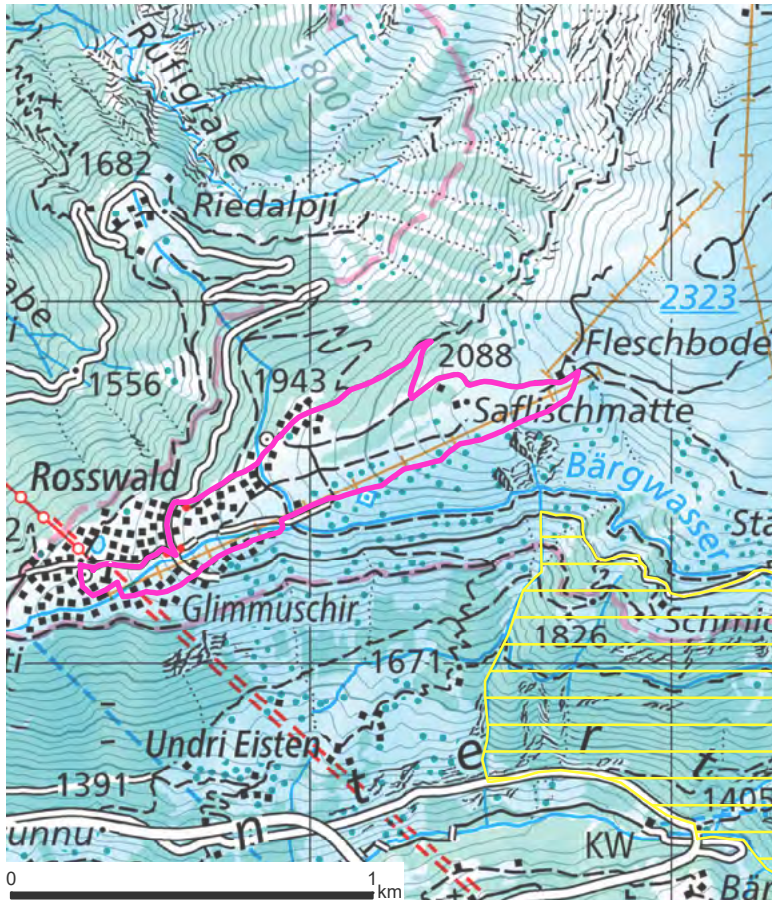

Rosswald – Fleschbode – Safflischwald – Rosswald



2h 10



3,7 km



322 m



322 m



274S Visp

- 01
- 02
- 03
- 04
- 05
- 06
- 07
- 08
- 09
- 10
- 11
- 12

Rosswald 
Fleschboden 



14 Aletsch Arena

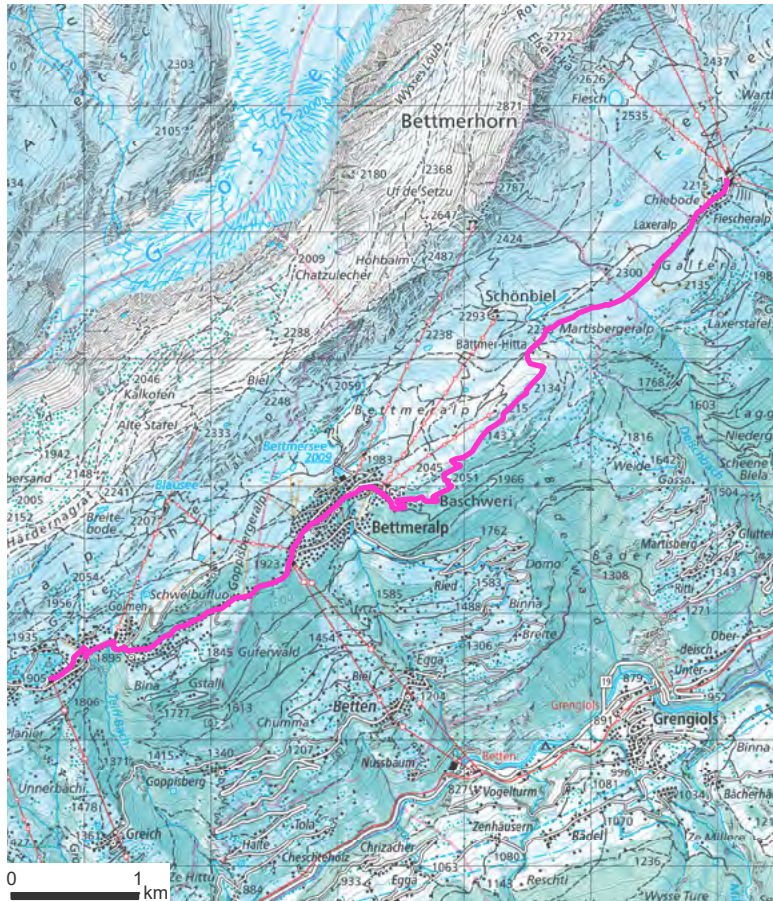

Riederalp – Bettmeralp – Fiescheralp



3h00



8,3 km



426 m



128 m



264S Jungfrau

- 01
- 02
- 03
- 04
- 05
- 06
- 07
- 08
- 09
- 10
- 11
- 12

Riederalp



Bettmeralp



Fiescheralp



Impressum

Éditeur | **Herausgeber** © Valrando, Sion
Série 15/2023

Tirage | **Auflage** 10 000 Ex.

Source | **Quelle** Bundesamt für Landestopografie swisstopo

Copyright photos | **Fotos**

Page de titre | Titelseite: Chemin de l'Aiguille © Evoq

01: Chemin de l'Aiguille raquettes © Evoq

02: La Fouly © site du Grand St-Bernard

03: Vichères © Yves-Garneau

04: Gîte de Loutse © Nicolas Lepori

05: Anzère © Zekikavu Dahu

06: Montée à Cry d'Er © Florence Ciivaz,
Crans Montana Tourisme & Congrès

07: Alpage de Chandolin © Sierre-Anniviers Marketing

08: Lötschental © Lötschental Marketing AG

09: Findeln © Kurt Müller

10: Weisshorn © Grächen & St. Niklaus Tourismus & Gewerbe

11: Striigge © Eischoll Tourismus

12: Saas-Grund © Christof Schmidt Photography

13: Rosswald © Silvio Burgener, Brig Simplon Tourismus

14: Riederalp © aletscharena.ch/Marco Schnyder

Impression et graphisme | **Druck und Grafik**

Valmedia AG, Visp



Entretien sentiers hivernaux © OT Ovronnaz

Schneesportkarten Carte de sports de neige



wissen wohin
savoir où

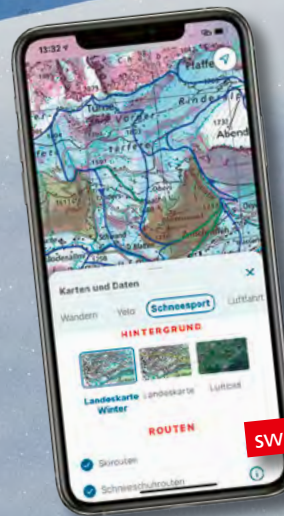

[swisstopo.ch/app](https://www.swisstopo.ch/app)



swisstopo



Schweizerische Eidgenossenschaft
Confédération suisse
Confederazione Svizzera
Confederaziun svizra

Bundesamt für Landestopografie swisstopo
Office fédéral de topographie swisstopo
www.swisstopo.ch

swisski

Schweizer Alpen-Club SAC
Club Alpin Suisse
Club Alpino Svizzero
Club Alpin Svizzer

