

LES LACS DE MONTAGNE DIE BERGSEEN

01



VALRANDO



Schweizer Wanderwege
Suisse Rando
Sentieri Svizzeri
Sendas Svizras



notre partenaire | unser Partner



Le bleu majeur

Les lacs les plus clairs naissent d'une source.
Les neiges se sont infiltrées dans le vallon perdu dans ses entrailles,
elles forment des veines d'eau qui hument, qui cherchent. Où jaillir?
On en voit parfois une surgir comme sous la baguette de Moïse...

« Bienheureux les lacs » - Maurice Chappaz (1916 – 2009)

Der Bergsee

Zwischen Wäldern eingebettet, Traf ich seinen Wellenschoss,
Zitternd kaum, wie fast geglättet, Und er ließ mich immer los.

Wohl erschien mir fremd sein Schweigen, Bis ich tiefer mich besann,
Und die Stille, die ihm eigen, Mich auch zog in ihren Bann...

Friedrich Hermann Frey (1839 - 1911)

Situation géographique | Übersichtskarte

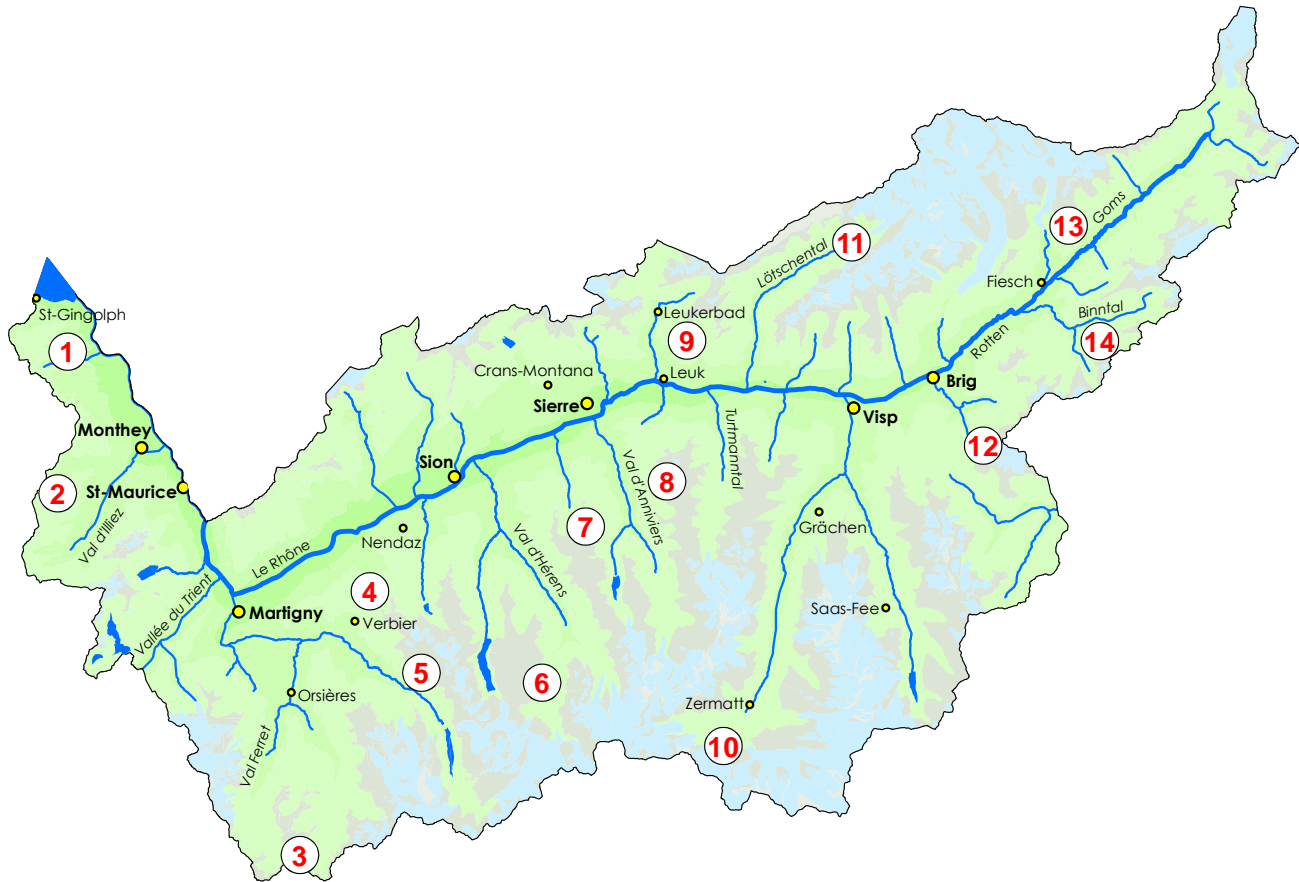

Explication des pictogrammes | Zeichenerklärung



Déconseillé aux personnes
sujettes au vertige
Nur für Schwindelfreie



Bus
Bus



Temps de marche
Wanderzeiten



Restauration possible
Verpflegung unterwegs möglich



Train
Zug



Carte touristique
Wanderkarte



Remontée mécanique
Seilbahn



Funiculaire
Standseilbahn



Longueur
Länge

01

02

03

04

05

06

07

08

09

10

11

12

pas envisageable
nicht machbar

envisageable
machbar

idéal
optimal



Randonnée
Wanderung



Randonnée de montagne
Bergwanderung



Montée
Aufstieg



Descente
Abstieg



01 Taney

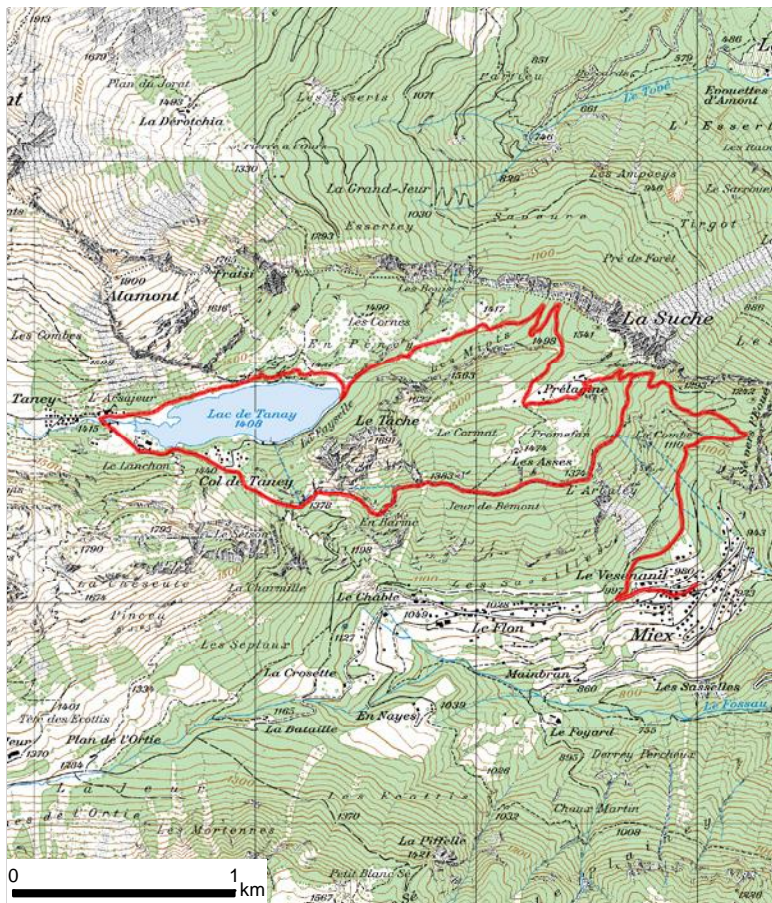

Miex Vesendand – Préalagine – Taney – Col de Taney – Préalagine – Miex Vesendand



3h 45



11.2 km



625 m



625 m



1:25'000 Chablais valaisan

- 01
- 02
- 03
- 04
- 05
- 06
- 07
- 08
- 09
- 10
- 11
- 12

Miex Vesendand



Taney



02 Val de Morgins

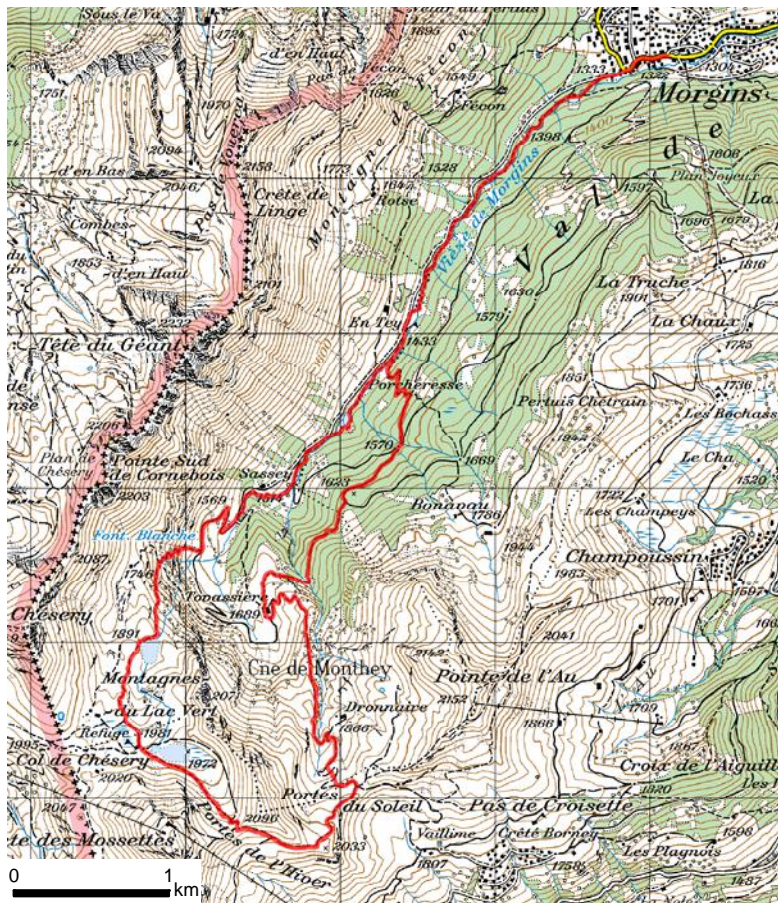

Morgins – En Tey – Sassex – Lac de Chéséry – Lac Vert – Portes de l'Hiver – Portes du Soleil – La Tovassière – En Tey – Morgins



5h 15



16.5 km



785 m



785 m



1:25'000 Chablais valaisan

01 02 03 04 05 06 07 08 09 10 11 12

Morgins  

En Tey 

Lac Vert 

La Tovassière 



03 Grand-Saint-Bernard

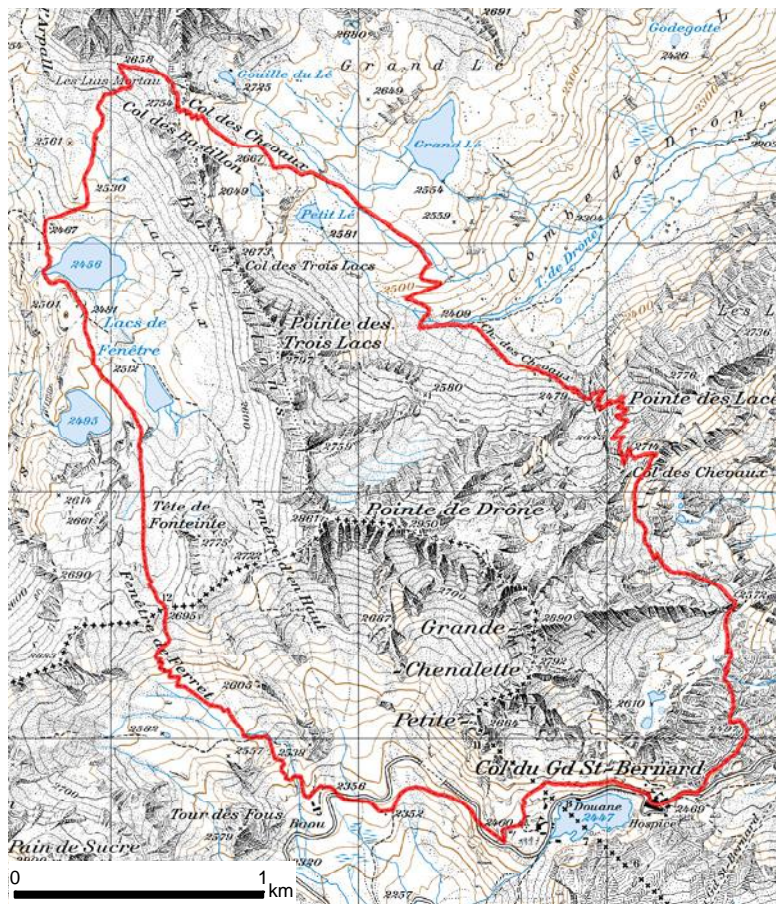

Col du Grand-Saint-Bernard – Col des Chevaux – Col des Bastillon – Lacs de Fenêtre – Fenêtre de Ferret – Col du Grand-Saint-Bernard



4h 45



11.5 km



950 m



950 m



1:25'000 Pays du St-Bernard

01 02 03 04 05 06 07 08 09 10 11 12

Col du Grand-Saint-Bernard  



04 La Tzoumaz

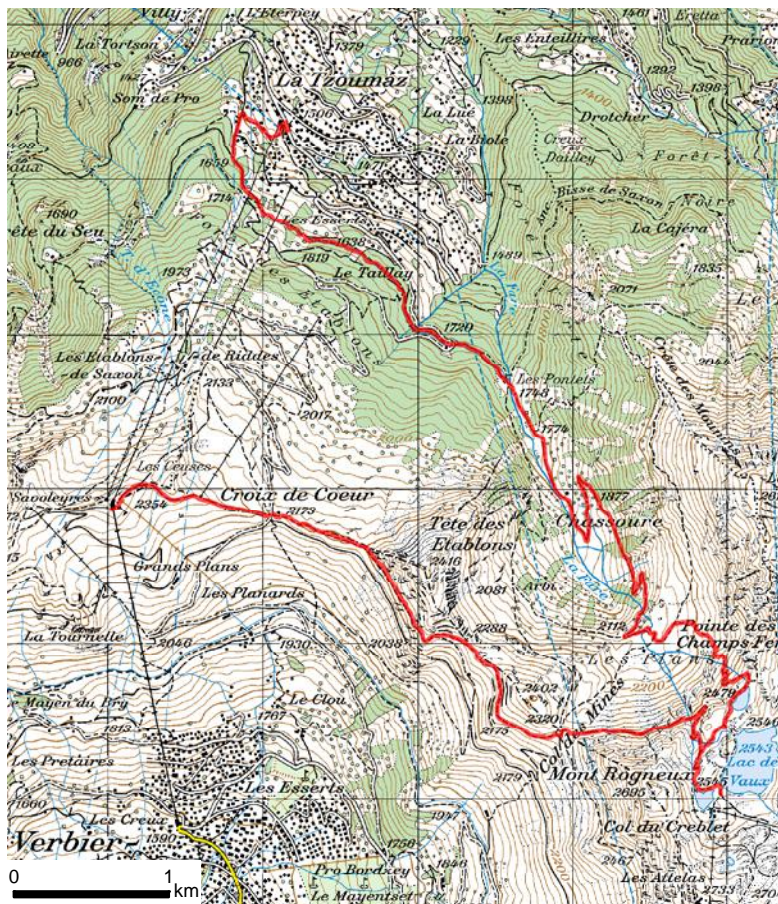

Savoleyres – Croix de Cœur - Col des Mines – Lac des Vaux –
Les Plans – Chassoure – Les Pontets – Taillay –
Les Chablotays – La Tzoumaz



4h 30



14.6 km



400 m



1210 m



1:25'000 4 Vallées

01 02 03 04 05 06 07 08 09 10 11 12

Savoleyres



Croix de Cœur



La Tzoumaz



05 Haut Val de Bagnes

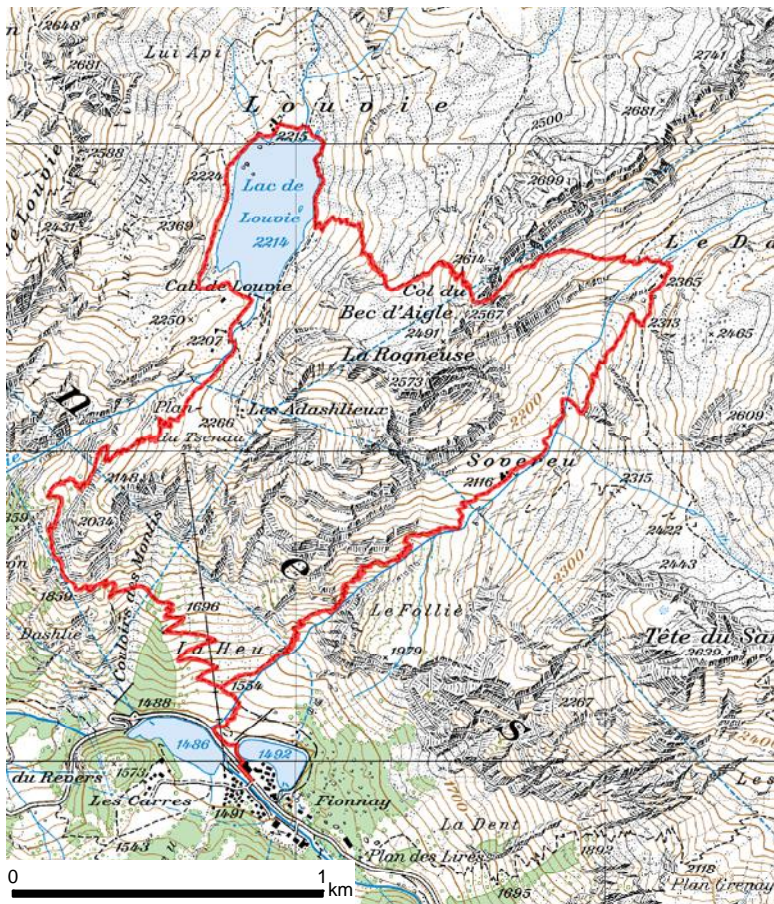

Fionnay – Sovereu – Le Dâ – Louvie – Fionnay



5h 15



9.2 km



1095 m



1095 m



1:25'000 Verbier - Val de Bagnes

- 01
- 02
- 03
- 04
- 05
- 06
- 07
- 08
- 09
- 10
- 11
- 12

Fionnay  

Louvie 



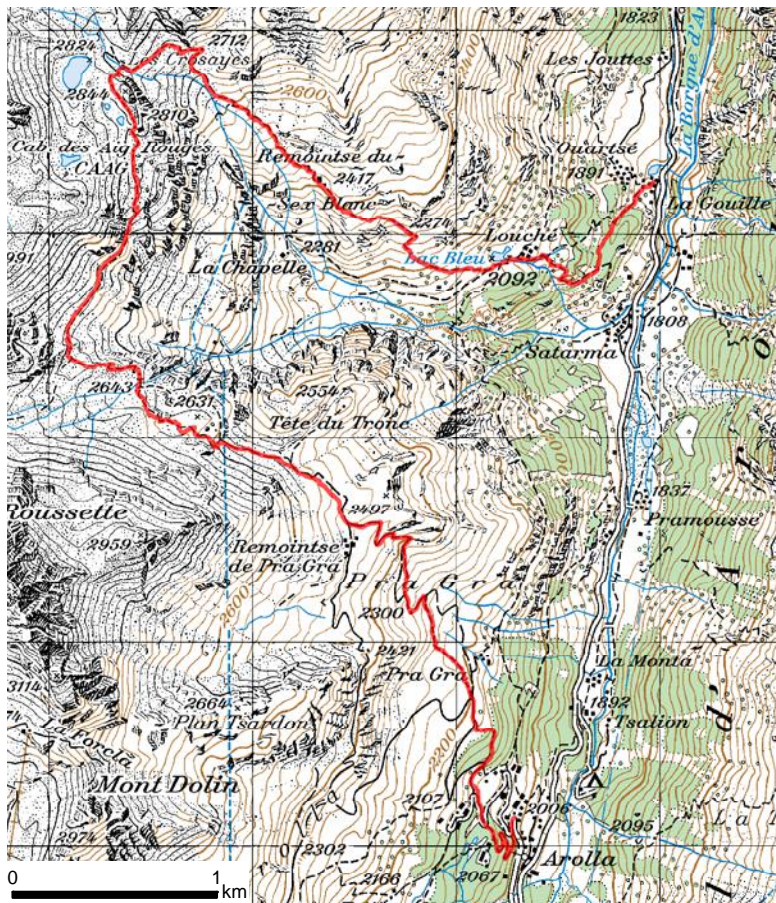

Arolla – Remointse de Pra Gra – Cabane des Aiguilles Rouges – Louché Lac Bleu – La Gouille



4h 30



10.3 km



825 m



995 m



1:25'000 Val d'Hérens

01 02 03 04 05 06 07 08 09 10 11 12

Arolla  

Cabane des Aiguilles Rouges 



07 Vercorin - Grimentz

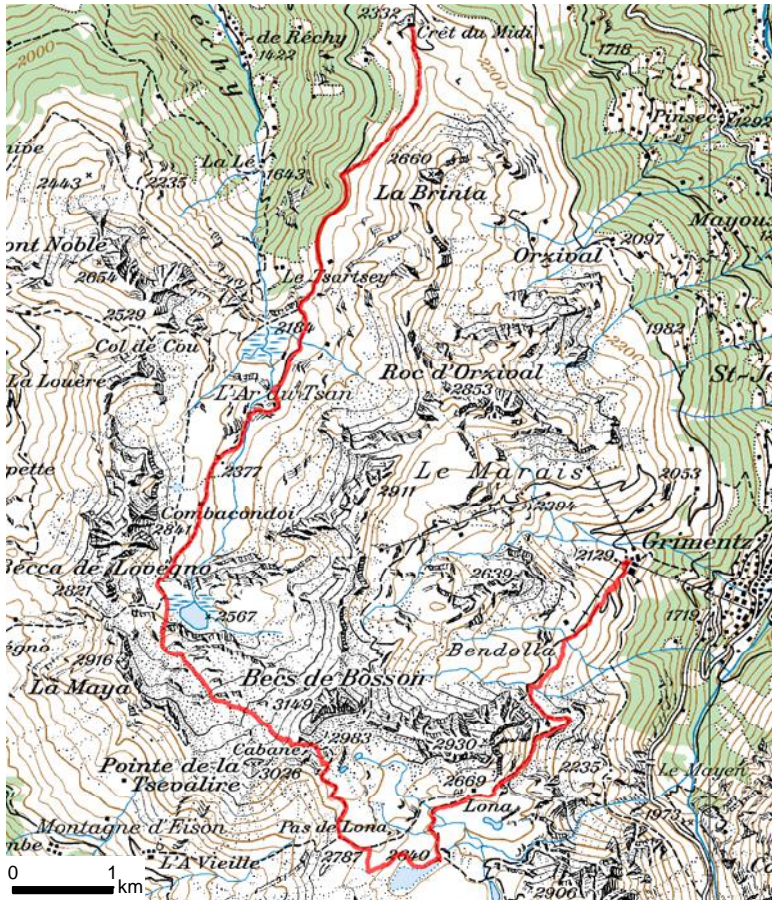

Crêt du Midi – Le Louché Lac – Cabane des Becs de Bosson –
Pas de Lona – Lac de Lona – Lona – Bendolla



6h



17.3 km



885 m



1075 m



1:25'000 Vallon de Réchy

01 02 03 04 05 06 07 08 09 10 11 12

Crêt du Midi  

Cabane des Becs de Bosson 

Bendolla  



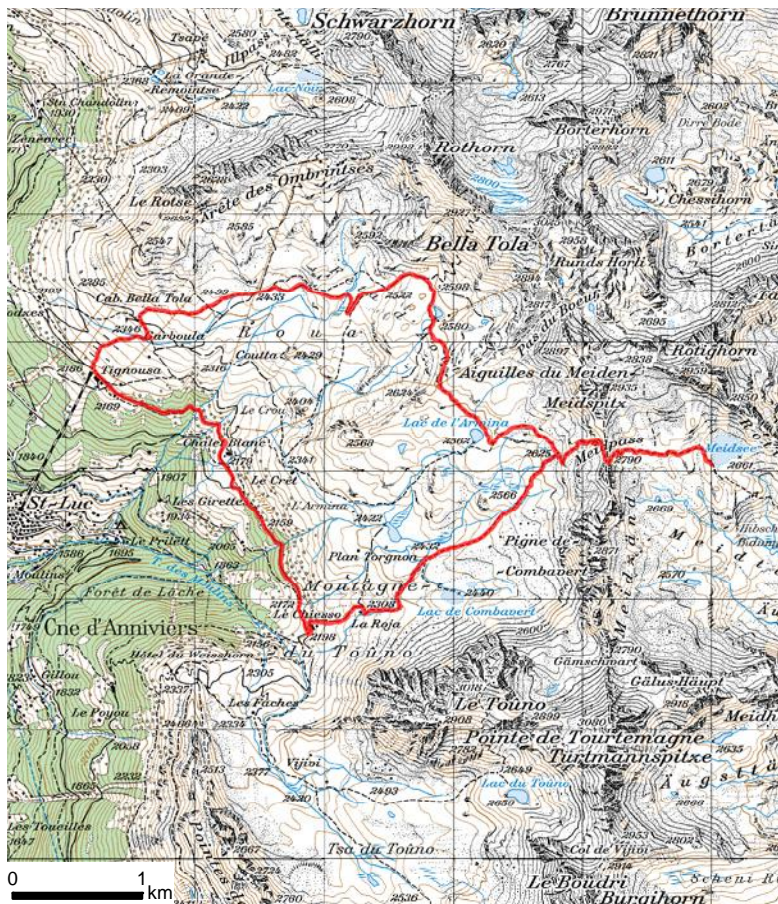

Tignousa – Chalet Blanc de Roua – Toïno Le Chiesso – Lac de Combavert – Meidpass – Meidsee – Lac de l'Amina – Lac de la Bella Tola – Le Marais de Roua – Cabane Bella Tola – Tignousa



5h 15



14.9 km



840 m



840 m



1:25'000 Val d'Anniviers

- 01
- 02
- 03
- 04
- 05
- 06
- 07
- 08
- 09
- 10
- 11
- 12

Tignousa

Cabane Bella Tola



09 Leukerbad - Leuker Sonnenberge

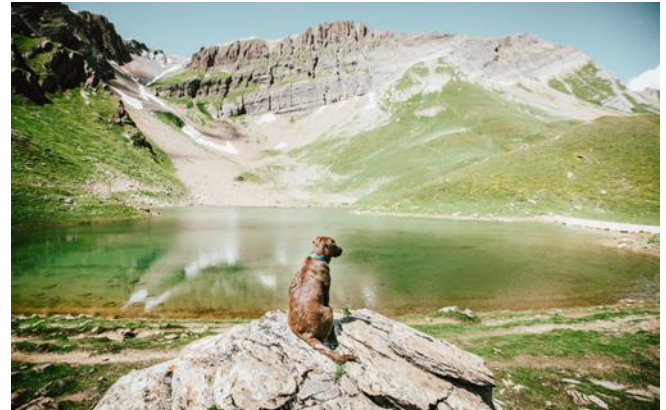
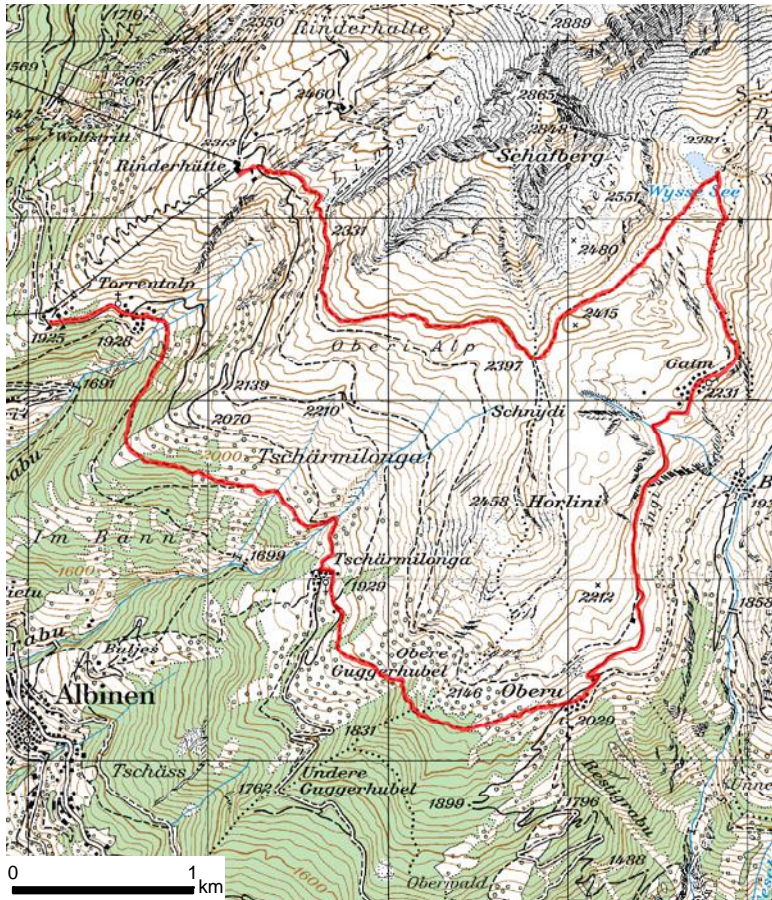

Rinderhütte - Schnydt - Wyss See - Galm - Oberu -
Tschärmilonga - Torrentalp - Torrentalp Mittelstation



3h 30



12.9 km



270 m



650 m



1:25'000 Leukerbad

01 02 03 04 05 06 07 08 09 10 11 12

Rinderhütte  

Torrentalp 

Torrentalp Mittelstation  



10 Zermatt

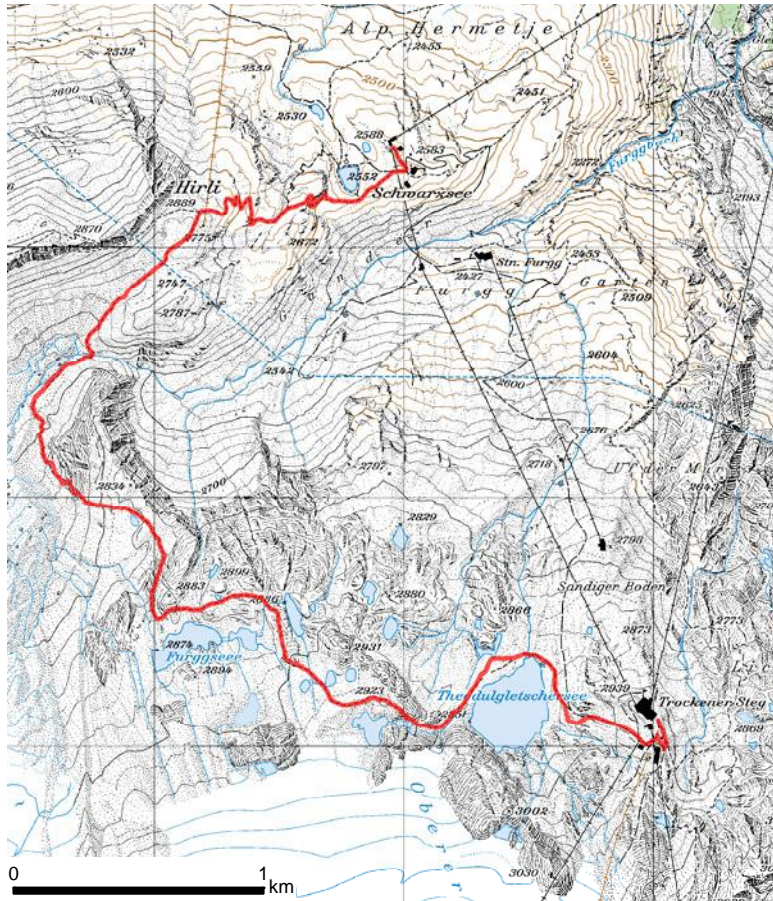

Trockener Steg - Schwarzsee - Schwarzsee Station



2h



6.5 km



175 m



520 m



1:25'000 Zermatt

- 01
- 02
- 03
- 04
- 05
- 06
- 07
- 08
- 09
- 10
- 11
- 12

Trockener Steg

Schwarzsee



11 Löttschental

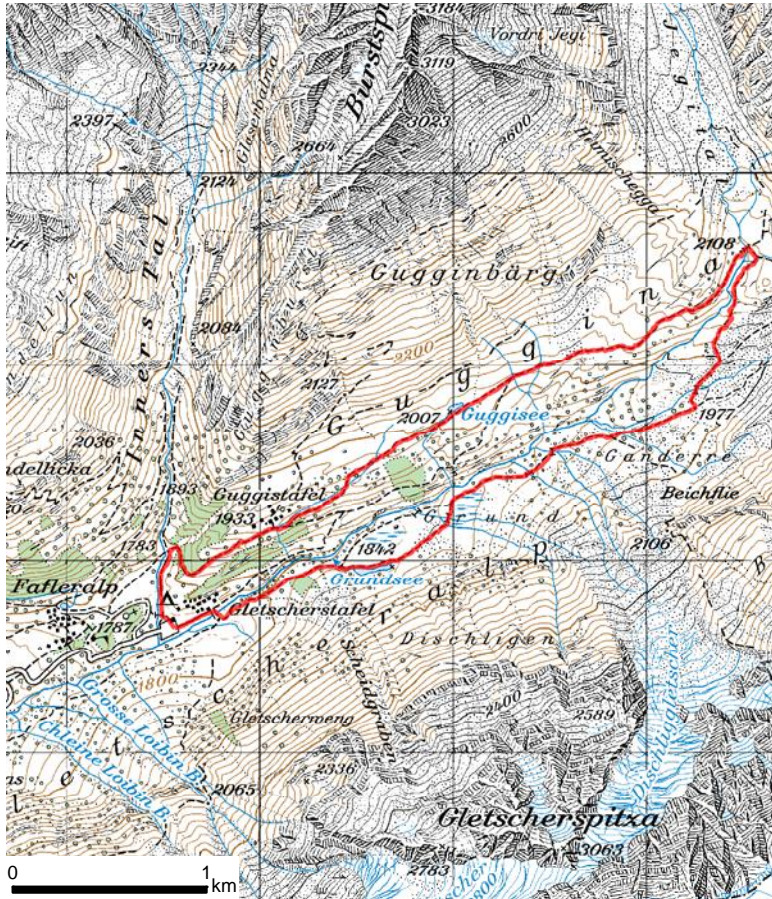

Fafleralp - Guggistafel - Guggisee - Grundsee - Fafleralp



2h 30



8.2 km



365 m



365 m



1:25'000 Löttschental

- 01
- 02
- 03
- 04
- 05
- 06
- 07
- 08
- 09
- 10
- 11
- 12

Fafleralp



12 Simplon

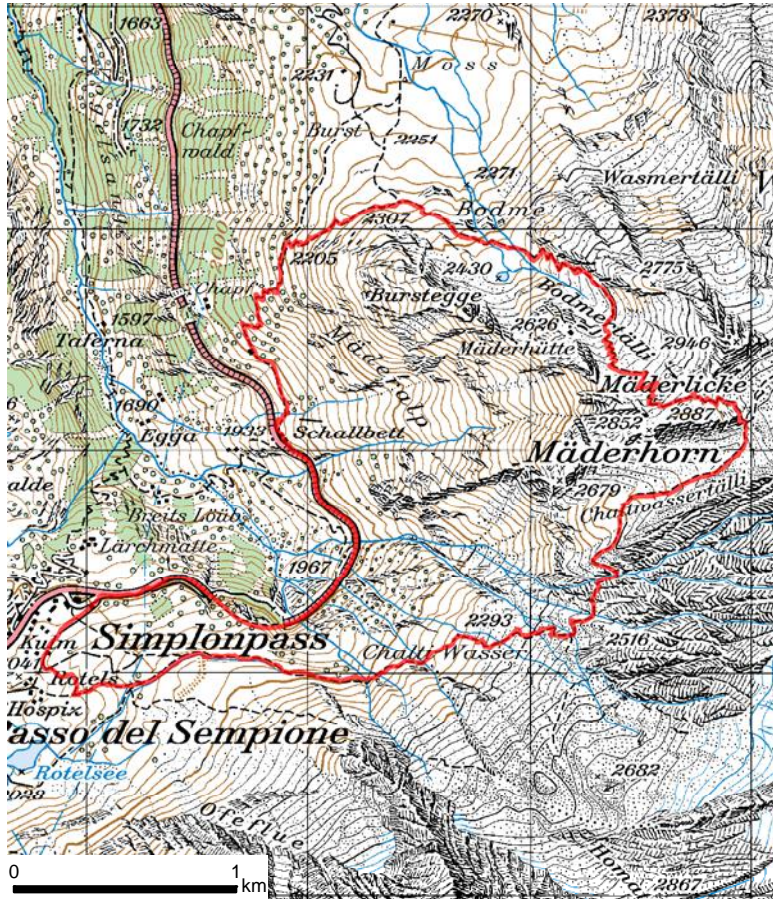

Simplonpass - Mäderlücke - Bodme - Schallbett - Simplonpass



5h 30



11.9 km



990 m



990 m



1:25'000 Simplon

- 01
- 02
- 03
- 04
- 05
- 06
- 07
- 08
- 09
- 10
- 11
- 12

Simplonpass  



13 Bellwald

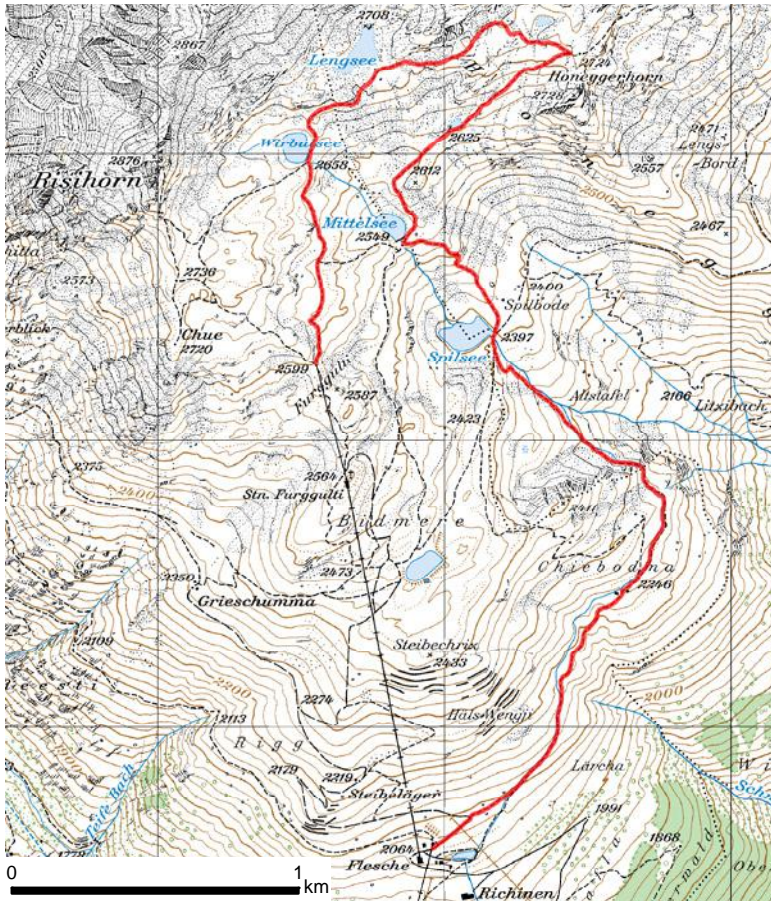

Furgulti - Wirbelsee - Lengsee - Honeggerhorn - Mittelsee - Spilsee - Flesche



2h



6.2 km



160 m



690 m



1:25'000 Goms

- 01
- 02
- 03
- 04
- 05
- 06
- 07
- 08
- 09
- 10
- 11
- 12

Furgulti 
Flesche  



14 Binntal

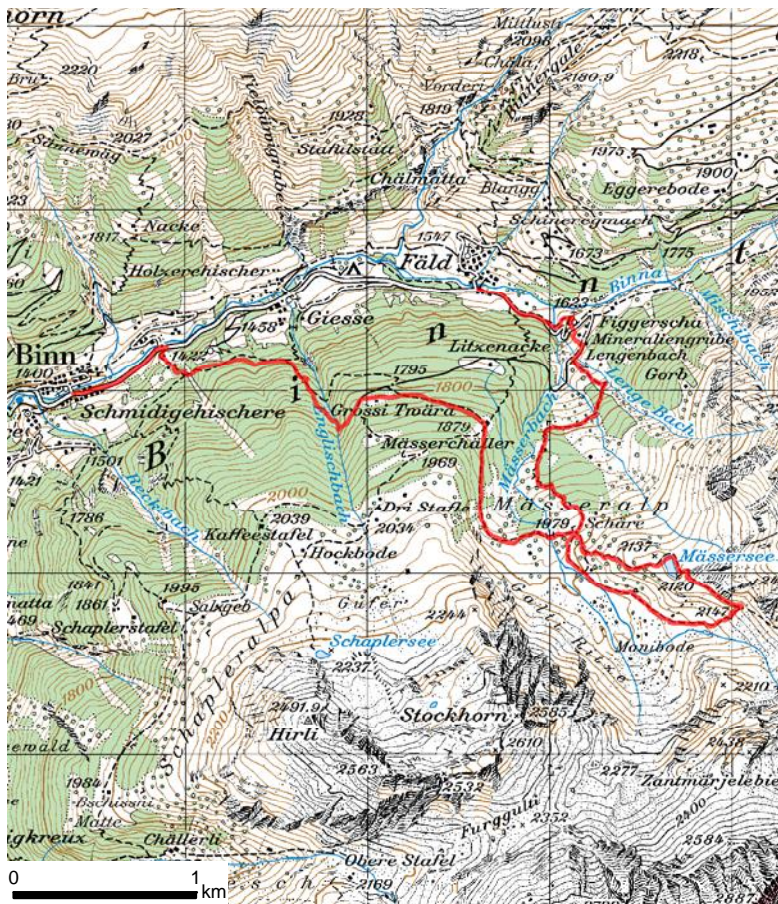

Fäld - Mässersee - Binn



3h 45



8.9 km



665 m



785 m



1:25'000 Binntal

- 01
- 02
- 03
- 04
- 05
- 06
- 07
- 08
- 09
- 10
- 11
- 12

Fäld



Binn



Impressum

Éditeur | Herausgeber: © Valrando, Sion
Série 01/2016

Tirage | Auflage: 10'000 Ex.

Reproduit avec l'autorisation de
Reproduziert mit der Bewilligung von swisstopo (BA16098)

Copyright photos | Fotos:

Page de titre/

Titelseite Lacs de Fenêtre © PaysStBernard, Gaëtan Tornay

1 Lac de Taney © Commune de Vouvry

2 Lac vert © jbbieuville

3 Lacs de Fenêtre © PaysStBernard, Gaëtan Tornay

4 Lacs des Vaux © Franco Pfaller

5 Lac de Louvie © Verbier Promotion, Sarah 2005 22
6 Lac Bleu - Val d'Hérens © Novomonde
7 Lac du Louché © Francis Perruchoud
8 Lac de Combavert © Anniviers Tourisme
9 Wysse See © Leukerbad Tourismus,
Marco Schnyder, Schnyder Werbung
10 Schwarzsee © Zermatt Tourismus,
Pascal Gertschen
11 Grundsee © Valais Wallis Promotion
12 Chaltwasser © Rolf Gruber
13 Lengsee - Wirbulsee - Mittelsee © Bellwald Tourismus
14 Mässersee © Landschaftspark Binn

Impression et graphisme | Druck und Grafik:

Valmedia AG Visp



Lacs Fenetre Francois Perraudin © PaysduStBernard

PostAuto, Ihr Partner für Wanderungen

www.postauto.ch/wallis

**CarPostal, votre partenaire pour vos
randonnées**

www.carpostal.ch/valais



PostAuto 
CarPostal
AutoPostale

