

PAYSAGES D'EXCEPTION
BESONDERS SCHÖNE
LANDSCHAFTEN

02



notre partenaire | unser Partner

VALRANDO

 Schweizer Wanderwege
Suisse Rando
Sudtirol Dolomiten
Sudtury Dolomiti



Le Valais offre «l'un des paysages les plus magnifiques qu'il m'ait été donné de voir»; il a, en outre, «cette capacité extraordinaire d'offrir des équivalents multiples à notre vie intérieure».

Rainer Maria Rilke (1875 – 1926)

„ (...) so, wie ich es erlebe, scheint mir das Wallis nicht allein eine der herrlichsten Landschaften, die ich je gesehen habe –, sondern auch in großartiger Weise fähig, dem Ausdruck unserer inneren Welt vielfältige Äquivalente und Entsprechungen anzubieten [...].“

Rainer Maria Rilke (1875 – 1926)

avec l'autorisation de – **mit der Erlaubnis der**
La Fondation Rilke - www.fondationrilke.ch

Situation géographique | Übersichtskarte

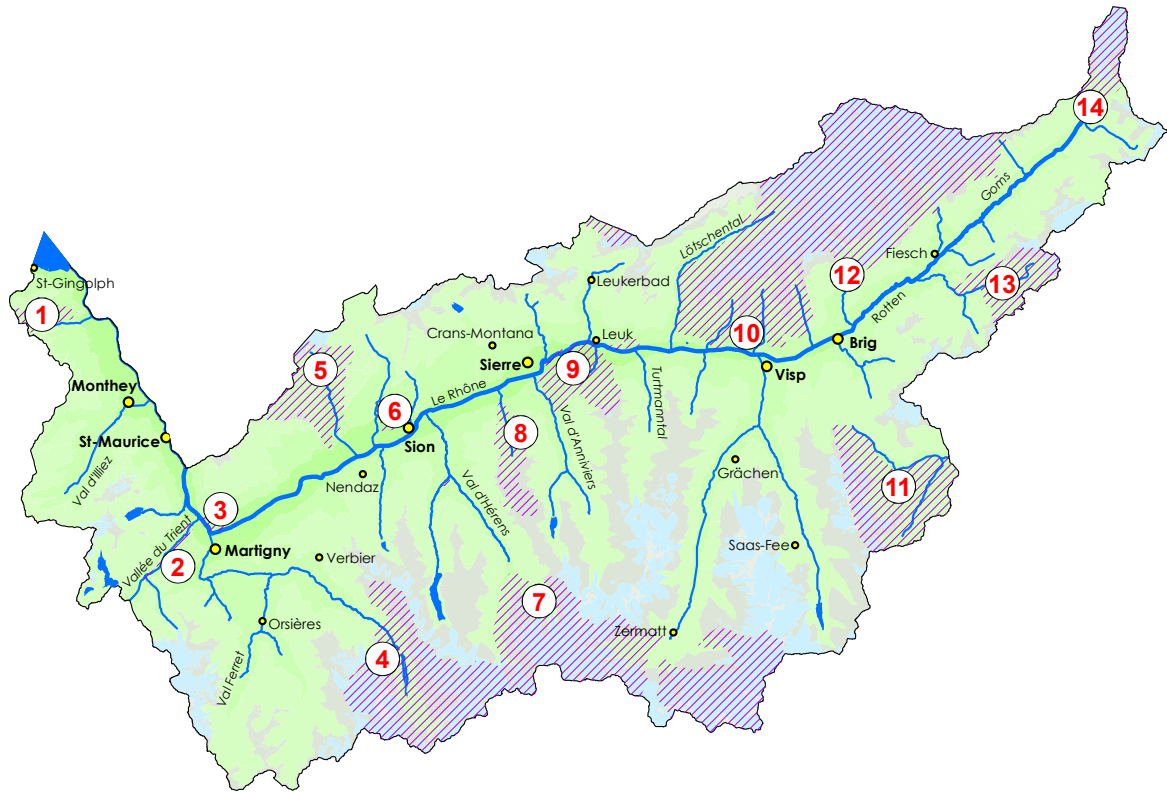

/// Inventaire fédéral des paysages, sites et monuments naturels d'importance nationale (IFP) © Office fédéral de l'environnement (OFEV)
Bundesinventar der Landschaften und Naturdenkmäler von nationaler Bedeutung (BLN) © Bundesamt für Umwelt (BAFU)

Comportement du randonneur : Veuillez respecter les règles de comportement dans les différents sites protégés
Verhalten der Wanderer: Bitte beachten Sie die Verhaltensregeln in den verschiedenen Schutzgebieten

Explication des pictogrammes | Zeichenerklärung



Déconseillé aux personnes
sujettes au vertige
Nur für Schwindelfreie



Bus
Bus



Temps de marche
Wanderzeiten



Restauration possible
Verpflegung unterwegs möglich



Train
Zug



Carte touristique
Wanderkarte



Remontée mécanique
Seilbahn



Funiculaire
Standseilbahn



Longueur
Länge

01

02

03

04

05

06

07

08

09

10

11

12

pas envisageable
nicht machbar

envisageable
machbar

idéal
optimal



Randonnée
Wanderung



Randonnée de montagne
Bergwanderung



Montée
Aufstieg



Descente
Abstieg



01 Lac de Taney

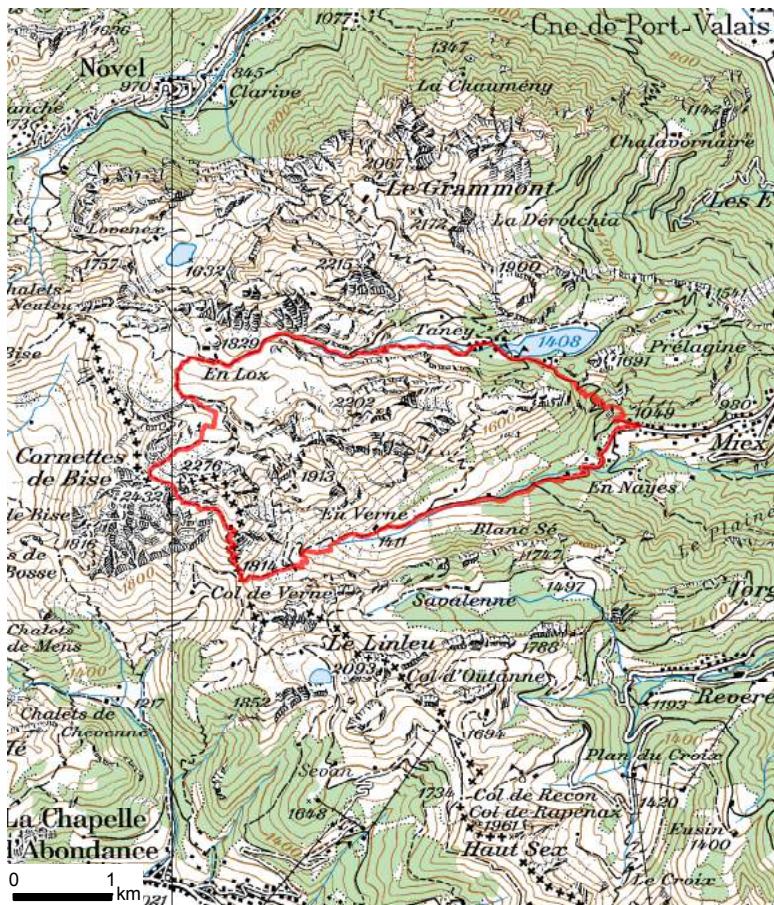

Miex Le Flon – Plan de l’Ortie – Verne – Col de Verne –
Montagne de Loz – Taney – Col de Taney – Miex Le Flon



6h



14.8 km



1240 m



1240 m



1:25'000 Chablais valaisan

01 02 03 04 05 06 07 08 09 10 11 12

Miex Le Flon



Taney



02 Gorges du Trient

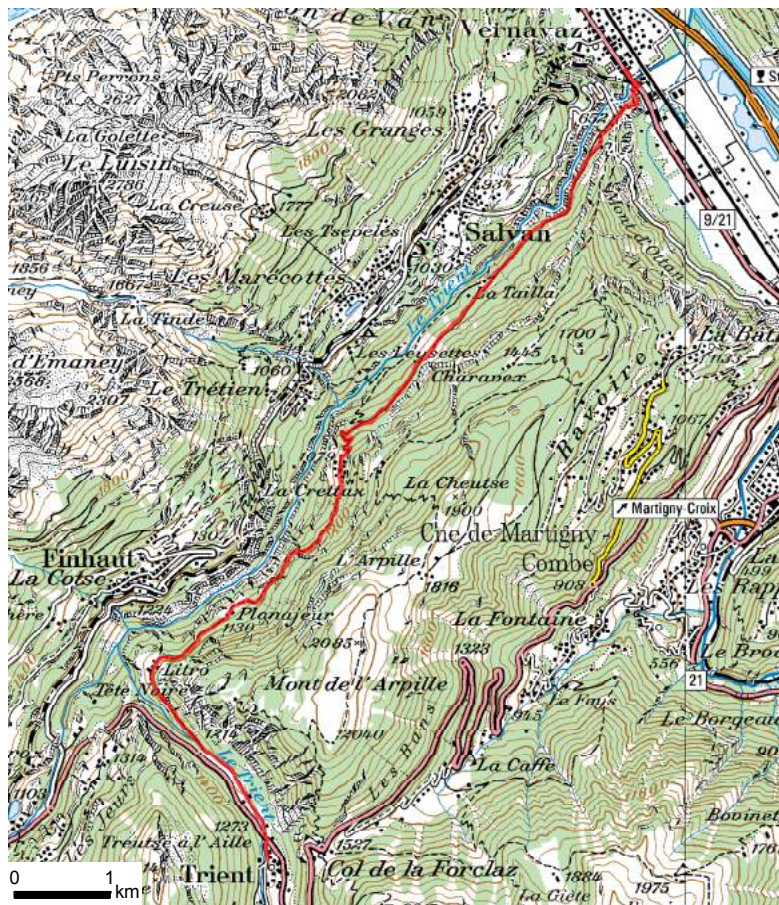

Trient - Litro - La Crettaz - La Tailla - Gueuroz - Pont de Gueuroz - Vernavaz



3h 15



12 km



115 m



940 m



1:25'000 Vallée du Trient

- 01
- 02
- 03
- 04
- 05
- 06
- 07
- 08
- 09
- 10
- 11
- 12

Trient  

Vernavaz   



03 Les Follatères – Mont du Rosel

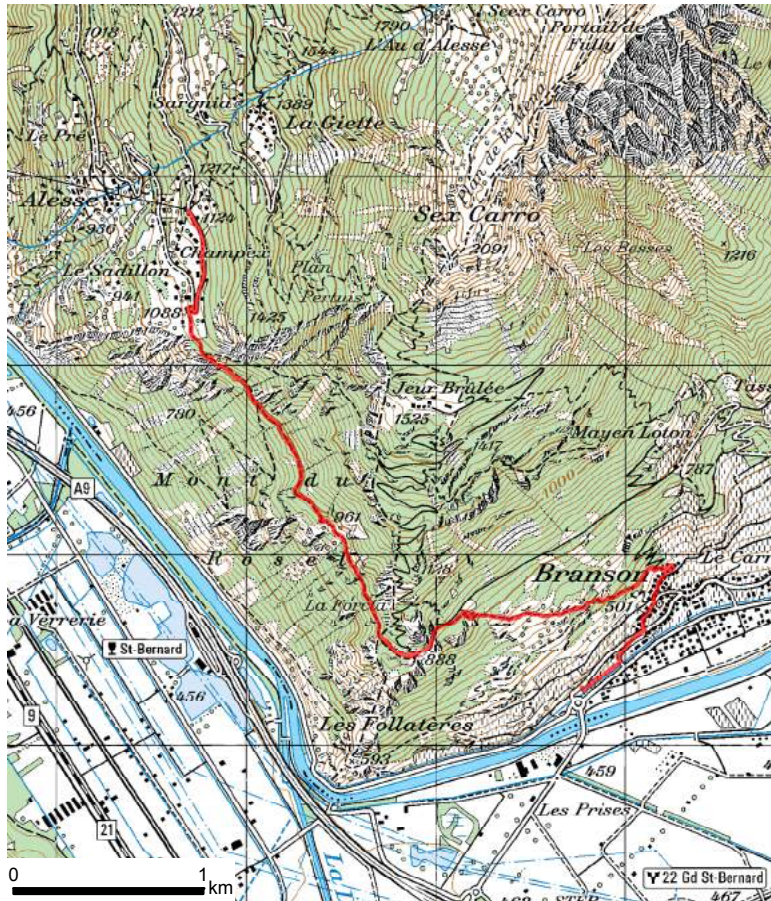

Champex d'Alesse – Branson – Branson Pont du Rhône



2h



5.7 km



45 m



710 m



1:25'000 Du Rhône aux Muerans

- 01
- 02
- 03
- 04
- 05
- 06
- 07
- 08
- 09
- 10
- 11
- 12

Champex d'Alesse 

Branson Pont du Rhône  



04 Val de Bagnes

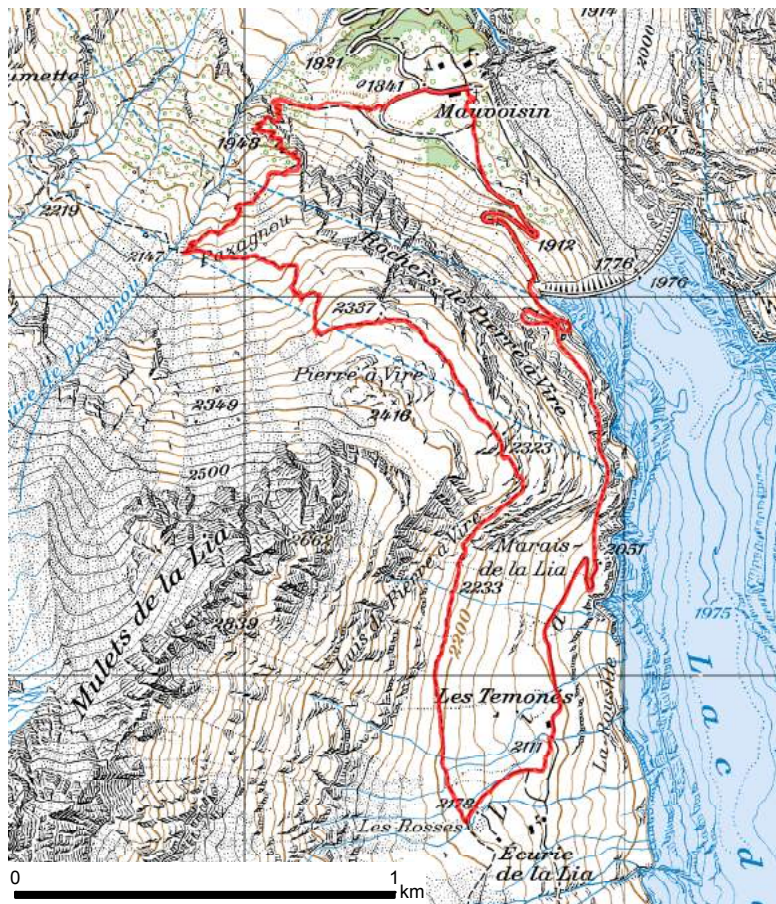

Mauvoisin – Pazagnou – Pierre à Vire – Les Rosses – Ecurie de la Lia – Mauvoisin



3h 15



6.5 km



645 m



645 m



1:25'000 Verbier – Val de Bagnes

01 02 03 04 05 06 07 08 09 10 11 12

Mauvoisin  



05 Derborence

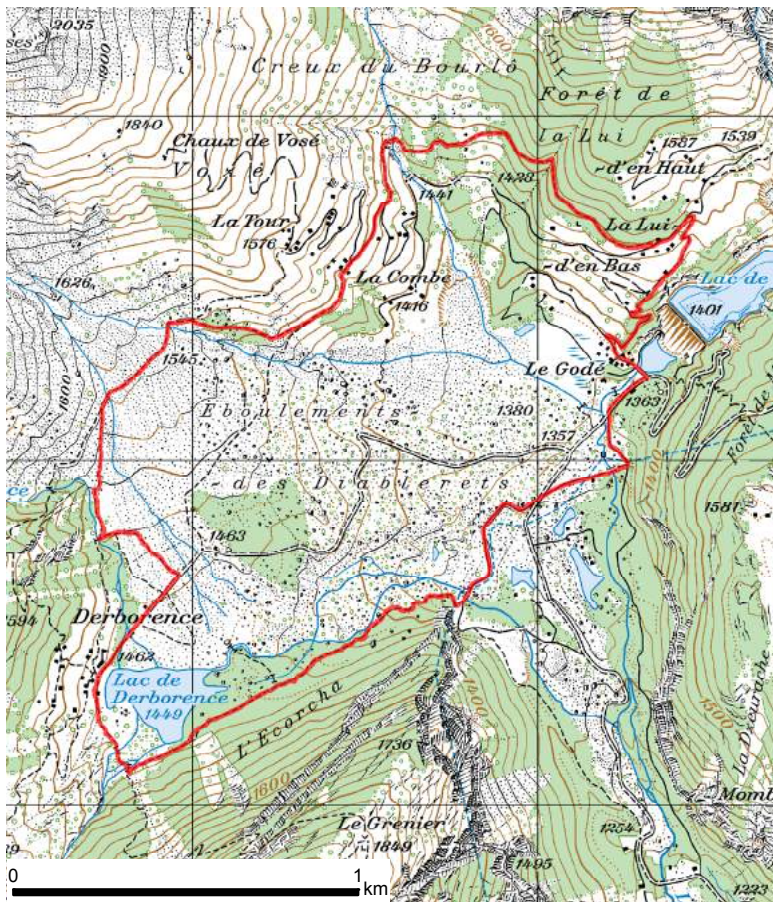

Derborence – Le Godé – Derborence
Tour de l'éboulement des Diablerets et du Lac de Derborence



2h 15



6.9 km



300 m



300 m



1:25'000 Sion – Derborence – Sanetsch

- 01
- 02
- 03
- 04
- 05
- 06
- 07
- 08
- 09
- 10
- 11
- 12

Derborence  

Le Godé  



06 Mont d'Orge

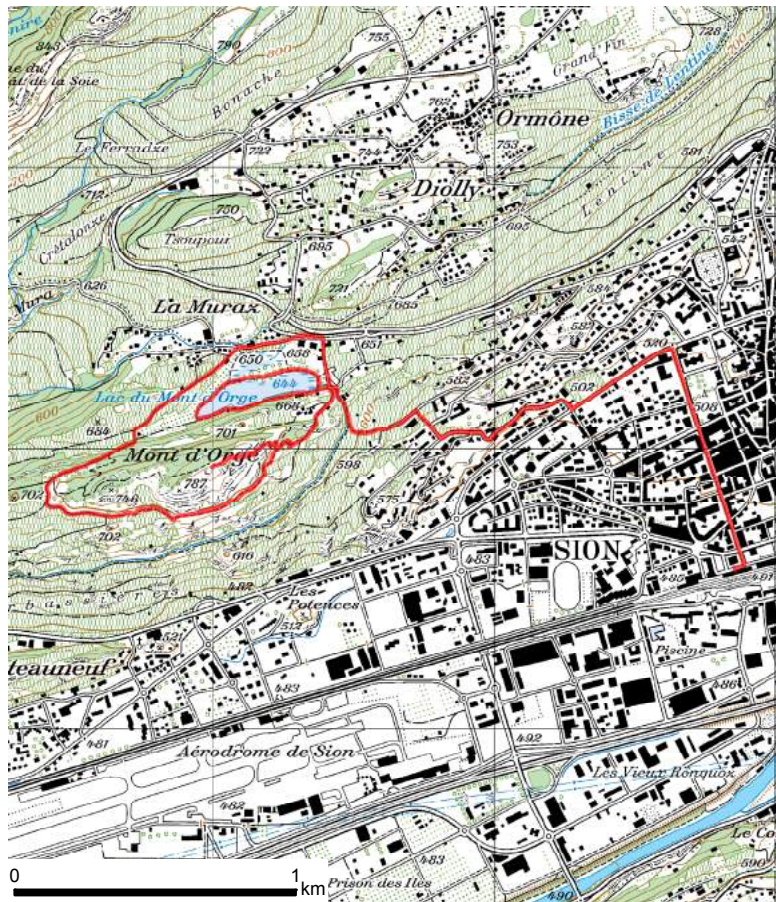

La Muraz Mont d'Orge – Lac du Mont d'Orge – Mont d'Orge –
La Muraz – Sion

Tour du Mont d'Orge et du Lac du Mont d'Orge



2h



7.1 km



165 m





330 m



1:25'000 Sion–Derborence–Sanetsch

01 02 03 04 05 06 07 08 09 10 11 12

La Muraz  

Sion   



07 Dent Blanche

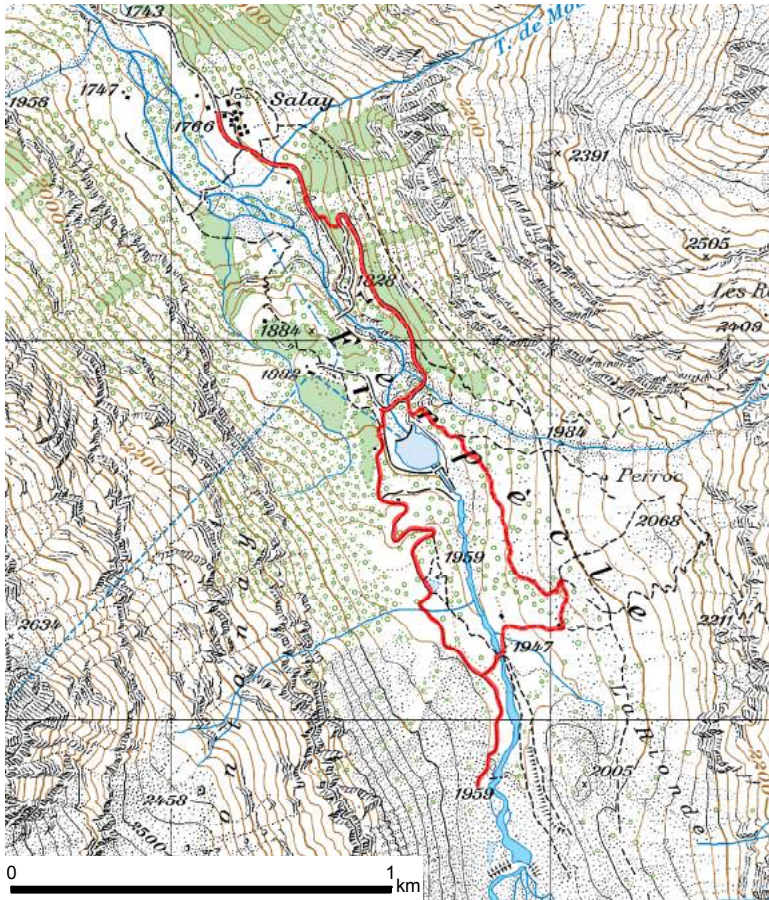

Salay Ferpècle – Ferpècle – Glacier du Mont Miné – Ferpècle – Salay Ferpècle



1h 45



5.2 km



235 m



235 m



1:25'000 Val d'Hérens

- 01
- 02
- 03
- 04
- 05
- 06
- 07
- 08
- 09
- 10
- 11
- 12

Salay Ferpècle



08 Val de Réchy

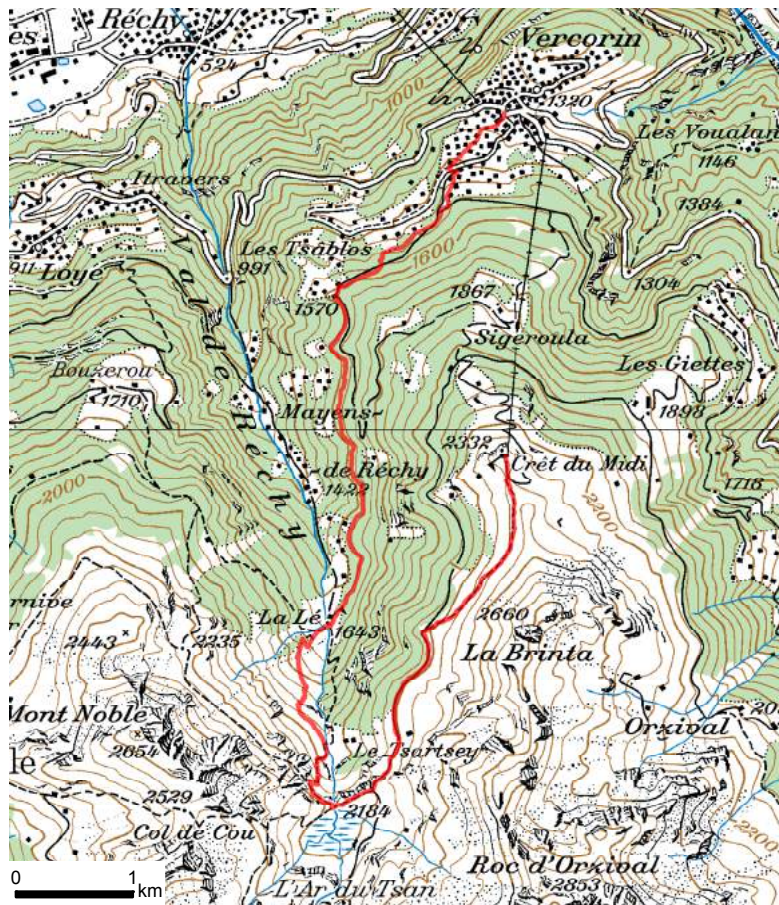

Crêt du Midi – L'Ar du Tzan Le Pichioc – La Lé – Refuge du Bisse – Vercorin



3h 30



11.8 km



70 m



1070 m



1:25'000 Vallon de Réchy

01

02

03

04

05

06

07

08

09

10

11

12

Crêt du Midi  

La Lé 

Vercorin   



09 Finges / Pfywald – Illgraben

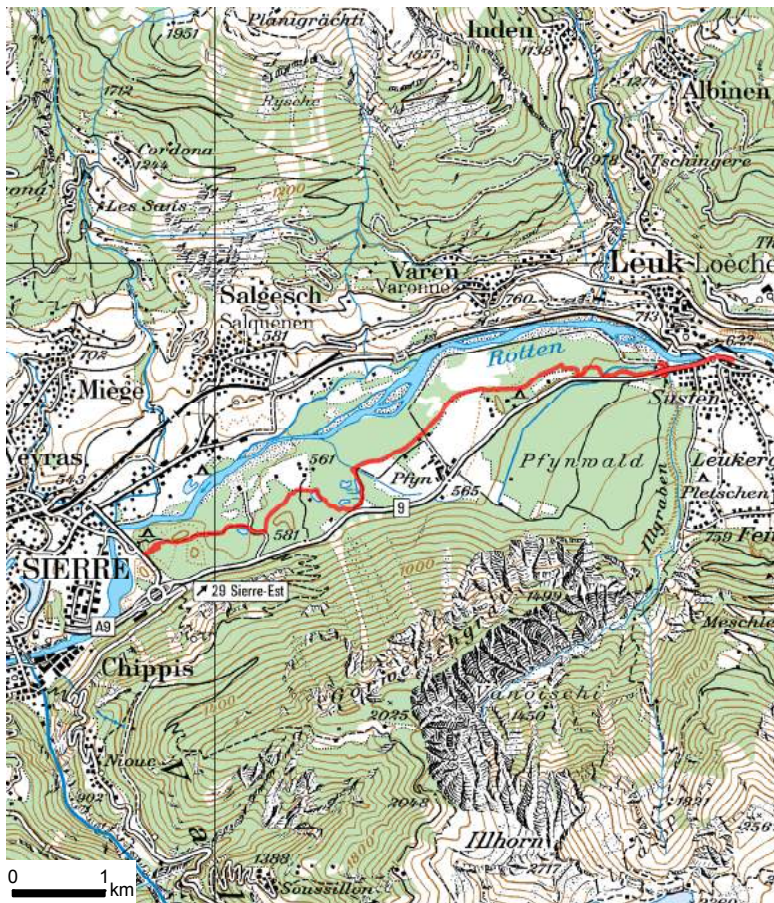

Leuk Bahnhof – Milljere – Siere Bois de Finges



2h 15



8.5 km



105 m



180 m



1:25'000 Leukerbad

- 01
- 02
- 03
- 04
- 05
- 06
- 07
- 08
- 09
- 10
- 11
- 12

Leuk Bahnhof

Susten

Sierre Bois de Finges



10 Raron-Heidnischbiel und Aletsch-Bietschhorn

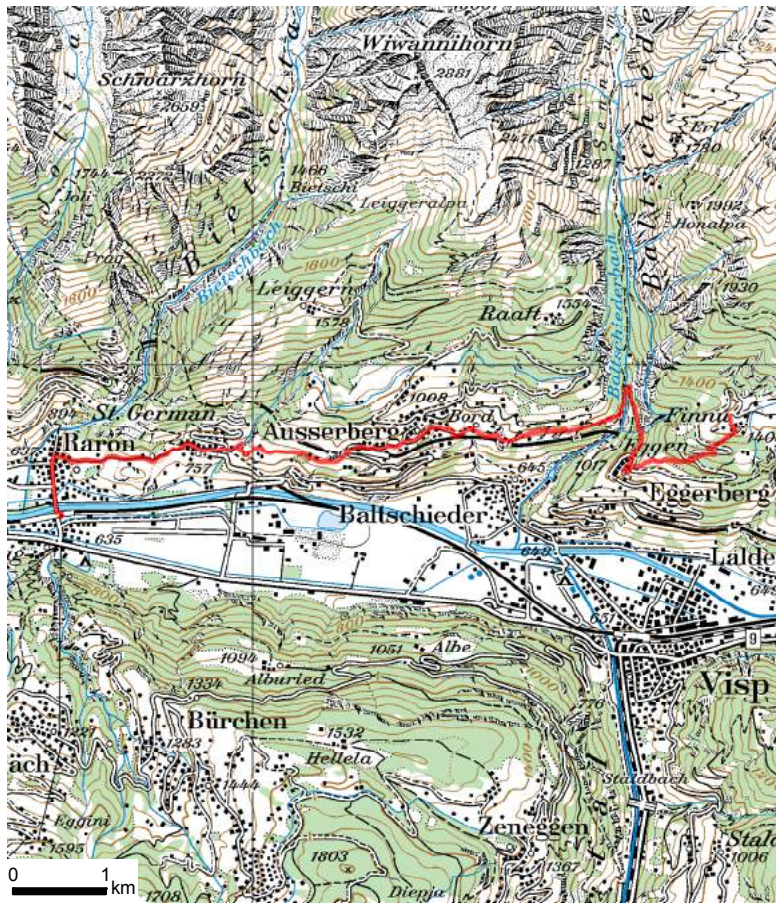

Finnen – Eggen – Ausserberg – St. German – Raron



3h



10.7 km



130 m



900 m



1:25'000 Lötschental

- 01
- 02
- 03
- 04
- 05
- 06
- 07
- 08
- 09
- 10
- 11
- 12

Finnen

Eggen

Ausserberg

St. German

Raron



11 Laggintal-Zwischbergental

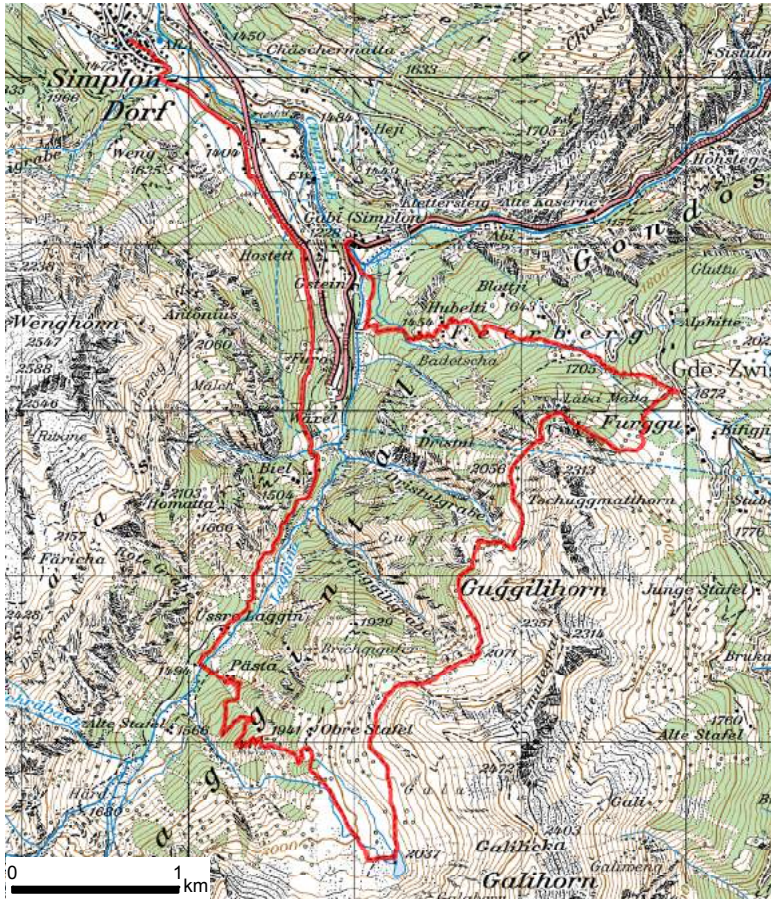

Simplon-Dorf – Ussere Laggin – Alpa – Furggu – Gabi



5h 30



15 km



840 m



1080 m



1:25'000 Simplon

- 01
- 02
- 03
- 04
- 05
- 06
- 07
- 08
- 09
- 10
- 11
- 12

Simplon-Dorf

Gabi



12 Aletsch-Bietschhorn

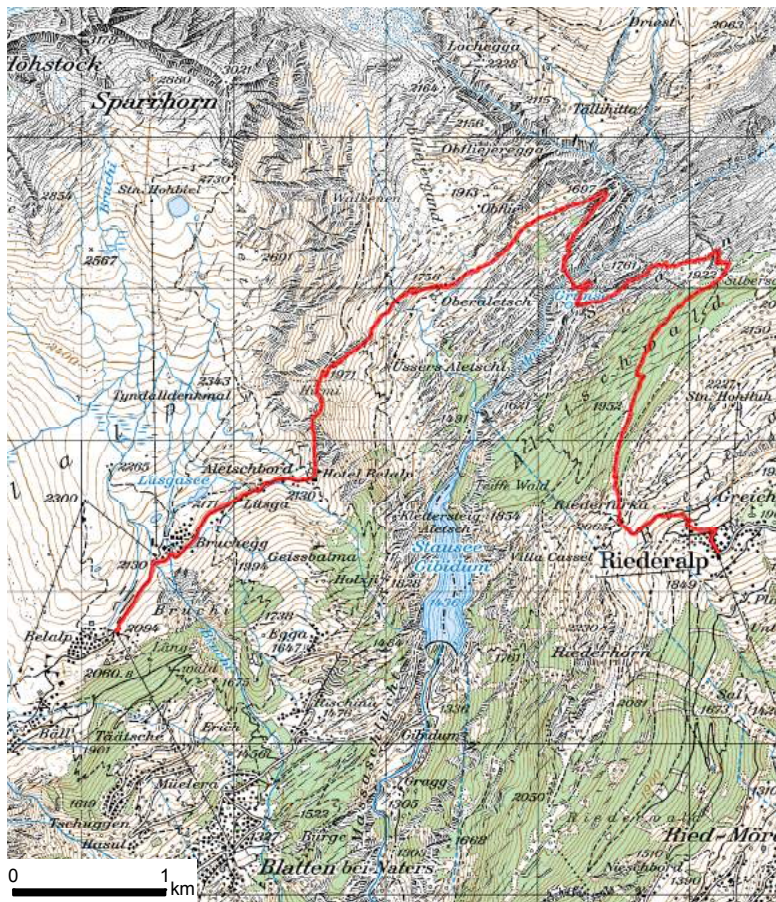

Belalp – Aletschbord – Hängebrücke – Silbersand – Riederfurka – Riederalp



4h



10.3 km



585 m







755 m



1:25'000 Aletsch

01 02 03 04 05 06 07 08 09 10 11 12

- Belalp 
- Aletschbord 
- Riederfurka 
- Riederalp 



13 Binntal

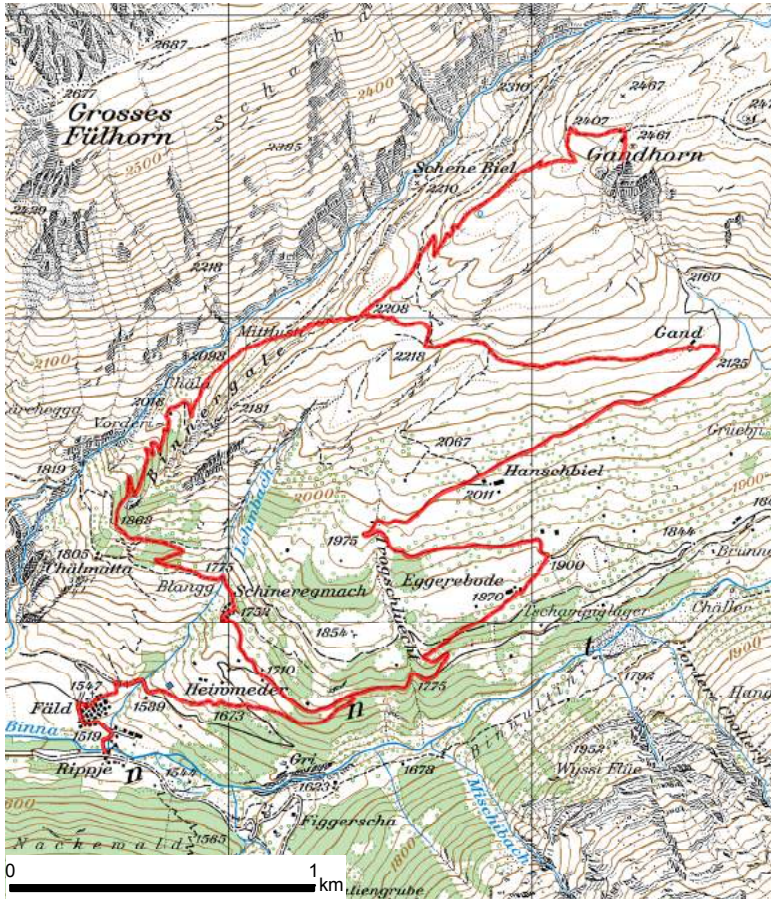

Fäld – Binnergale – Gandhorn – Gand – Fäld



5h



12.6 km



970 m



970 m



1:25'000 Binntal

01 02 03 04 05 06 07 08 09 10 11 12

Fäld  

Hanschbielhütte **Alpenmuseum**



14 Rhonegletscher

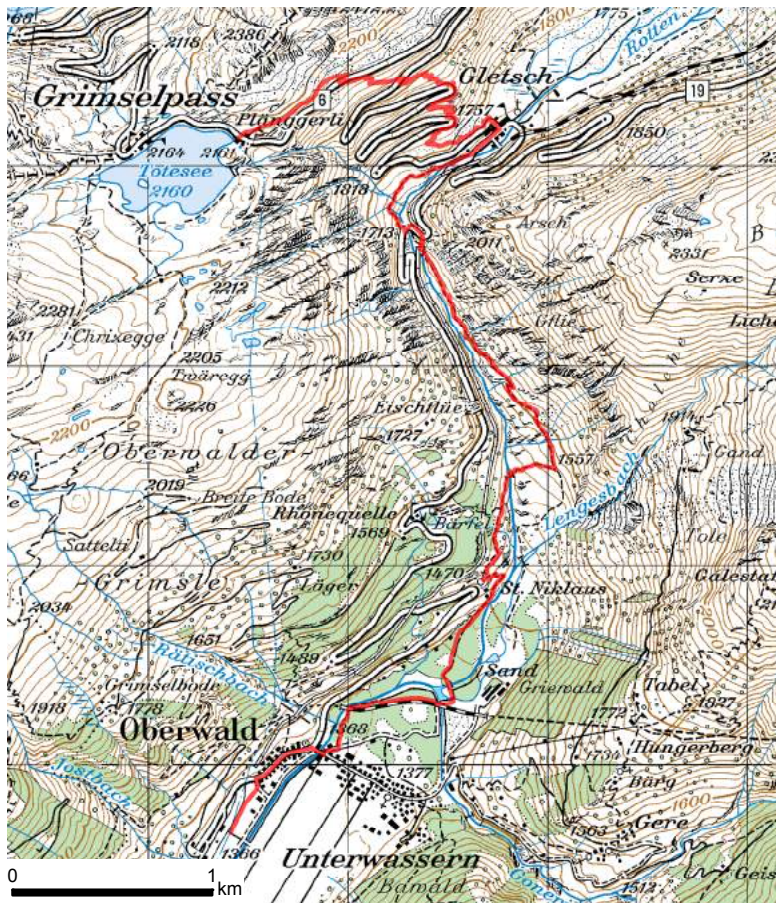

Grimsel Plänggerli – Gletsch – St. Niklaus – Oberwald Bahnhof



2h 30



8.4 km



75 m



870 m



1:25'000 Goms

01 02 03 04 05 06 07 08 09 10 11 12



Impressum

Éditeur | Herausgeber: © Valrando, Sion
Série 02/2017

Tirage | Auflage: 10'000 Ex.

Reproduit avec l'autorisation de
Reproduziert mit der Bewilligung von swisstopo (BA17042)

Copyright photos | Fotos:

Page de titre/

Titelseite Ferpècle © Val d'Hérens + © rens

01 Taney © Francis Perruchoud

02 Gorges du Trient © Vallée du Trient Tourisme SA

03 Les Follatères-Mont du Rosel © Catherine Formaz

04 Mauvoisin © Verbier Promotion

05 Derborence © Jacques Sauthier
06 Mont d'Orge © HR@photo-genic.ch
07 Ferpècle © Val d'Hérens + © rens
08 Val de Réchy © Vercorin Tourisme
09 Naturpark Pfyn-Finges © Roland Gerth
10 Heidnischbiel mit Burgkirche Raron
© JungfrauAletsch, Raphael Schmid
11 Laggintal © Adelia Arnold
12 Aletschbord mit Aletschgletscher
© aletscharena.ch, Raphael Schmid
13 Binntal © Landschaftspark Binntal
14 Grimsel und Furka © Obergoms Tourismus,
Christian Pfammatter

Impression et graphisme | Druck und Grafik:

Valmedia AG Visp



Susten mit Pfyn-Finges © Christian Pfammatter

Mit dem Postauto an **die schönsten Orte im Wallis.**

Découvrez **les plus beaux endroits du Valais** avec CarPostal.



postauto.ch/sommertippsoberwallis
carpostal.ch/eteenvalais



PostAuto 
CarPostal
AutoPostale